

URBANISTICKÁ ŠTÚDIA Podhradová

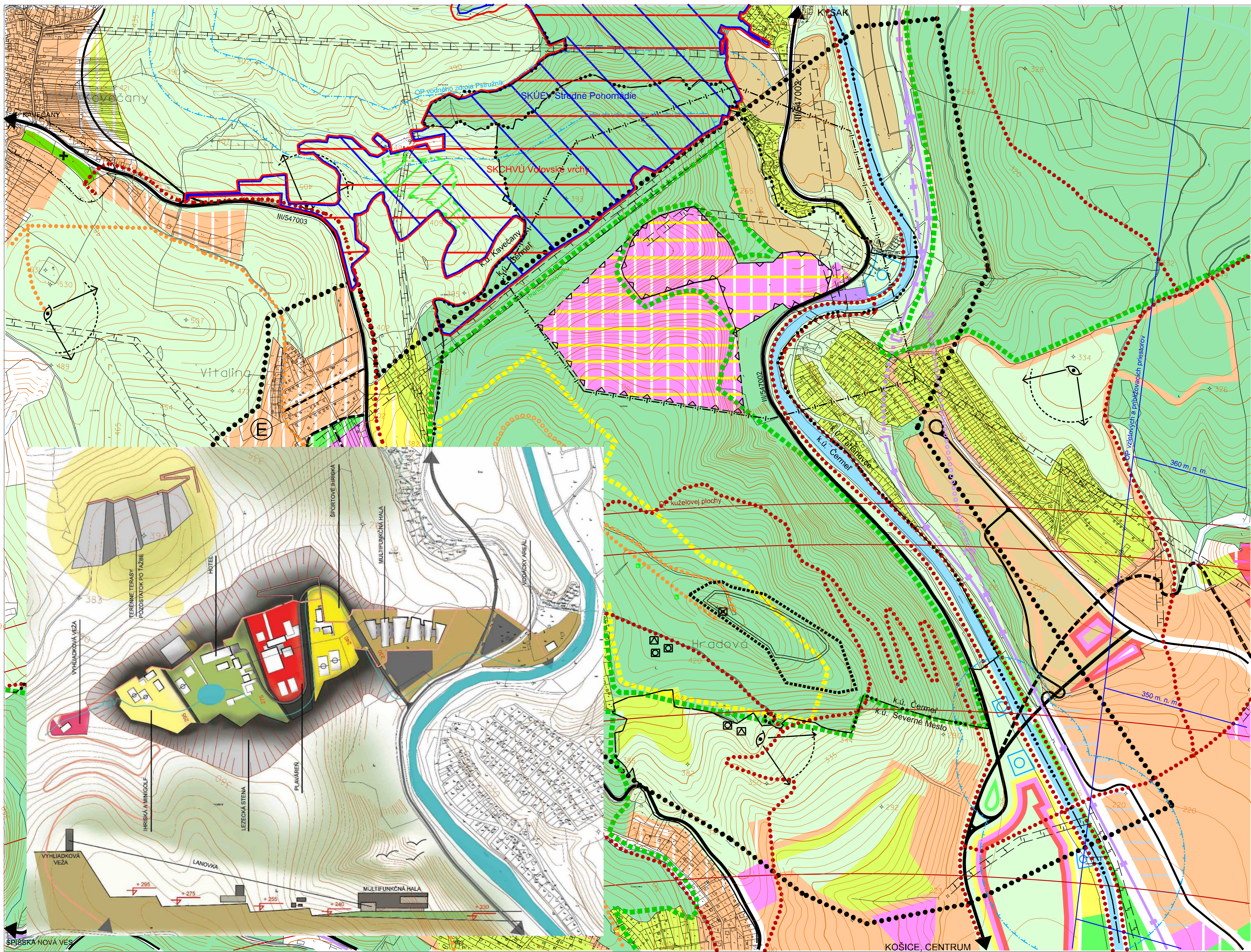

LEGENDA

stav	návrh	výhled	
.....			HRANICA RIEŠENÉHO ÚZEMIA
-----			HRANICA KATASTRÁLNEHO ÚZEMIA ÚZEMIA
-----			OCHRANNÉ PÁSMA HYGIENICKE, VODÁRENSKÉ, BEZPEČNOSTNÉ A OSTATNÉ
-----			DOBÝVACIE PRIESTORY LOŽISKÁ POVRCHOVEJ ŤAŽBY
-----			OBYTNÉ PLOCHY NIZKOPODLAŽNEJ ZÁSTAVBY
-----			PLOCHY ZARIADENÍ VÝROBY, SKLADOV A STAVERNEJ VÝROBY
-----			PLOCHY MESTSKÉHO A NADMESTSKÉHO OBČIANSKEHO VYBAVENIA
-----			PLOCHY ŠPORTOVOREKREAČNEHO VYŠŠIEHO VYBAVENIA
-----			POLYFUNKČNÁ ZÁSTAVBA
-----			VODNÉ PLOCHY
-----			PLOCHY OBČIANSKEJ A ŠPORTOVOREKREAČNEJ VYBAVENOSTI
-----			LES
-----			VEREJNÁ ZELEŇ
-----			ZÁHRADKÁRSKE LOKALITY
-----			CINTORINY
-----			TTP, LŪKY, PASIENKY
-----			PLOCHY ORNEJ PODY
-----			VODÁRENSKÉ ZARIADENIA
-----			ŤAŽBA NERASTNÝCH SUROVÍN
-----			ZBERNÉ KOMUNIKÁCIE B-1 A CESTY III. tr
-----			ZBERNÉ KOMUNIKÁCIE B-2 A PRÍSTUPOVÉ KOMUNIKÁCIE
-----			ELEKTRIFIKOVANÉ ŽELEZNIČNÉ TRATE
-----			TUNELY
-----			PLOCHY DOPRAVNÝCH ZARIADENÍ
-----			OP LETISKO
-----			TURISTICKÉ CHODNÍKY
-----			NÁUČNÝ CHODNÍK
-----			CYKLOTRASY
-----			ARCHEOLOGICKE NÁLEŽISKÁ
-----			PREDPOKLADANÉ OPEVNENIE HRADU
-----			CHRÁNENÉ LOŽISKOVÉ ÚZEMIE
-----			CHRÁNENÉ VTÁČIE ÚZEMIE
-----			ÚZEMIE EUROPSKEHO VÝZNAMU
-----			PRIRODNÁ PAMÁTKA "KAVEČIANSKA STRÁŇ"
-----			HRANICA LESOPARKU
-----			INTENZÍVNE VYUŽÍVANÁ ZÓNA LESOPARKU
-----			EXPERIMENTÁLNA ZÁSTAVBA RD
-----			VYHLIADKOVÁ VEŽA
-----			VYHLIADKA
-----			PRÍSTREŠKY
-----			OHNISKÁ

Ing. arch. Viktor Malinovský Rázusova 44, 040 01 Košice tel/fax: 051/ 62 333 80 mobil: 0905 435 705 e-mail: vmalinovsky@stonline.sk www.malinovsky.sk	objednávateľ EUROVIA - kameňolomy, s.r.o. Osloboditeľov 66, 040 17 Košice
autori Ing. arch. Viktor Malinovský, Ing. arch. Ľuba Viškova	oborní projektanti Ing. Juraj Jochmann, Ing. Štefan Škoda
obsah výkresu KOMPLEXNÝ NÁVRH PRIESTOROVÉHO USPORIADANIA A FUNKČNEHO VYUŽITIA ÚZEMIA, PO UKONČENÍ ŤAŽBY	názov akcie URBANISTICKÁ ŠTÚDIA PODHRADOVÁ
mierka: 1:5 000	dátum: september 2010 arch.č.: A-01/2010

