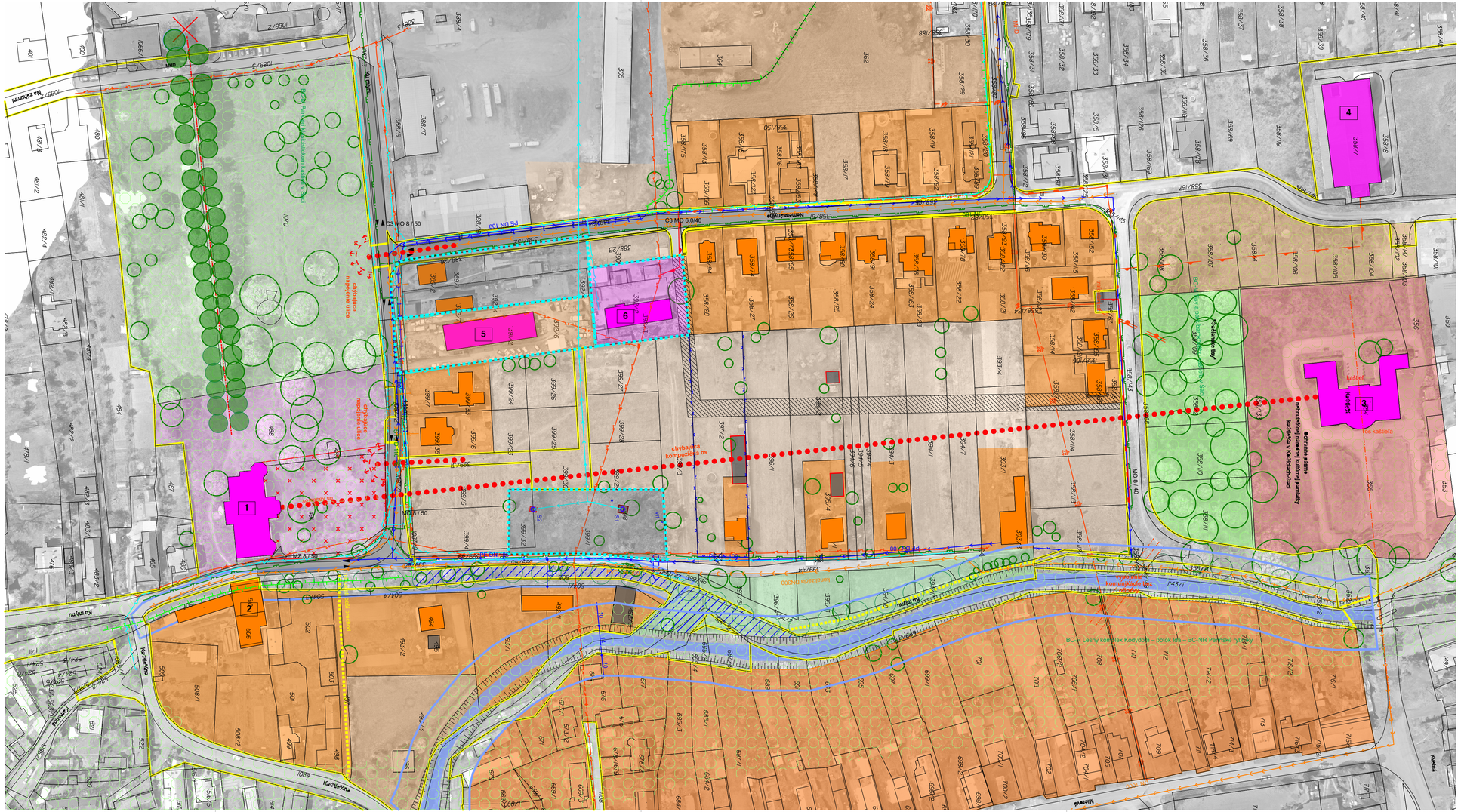

LEGENDA JAVOV:

EXISTUJÚCE	PLÁNOVANÉ	
		HRANICA RIEŠENÉHO ÚZEMIA
		HRANICA ZAUJMOVÉHO ÚZEMIA
		NÁVRH KOMUNIKÁCIE UPN-O R. 2010
		POZEMKY RODINNÝCH DOMOV (ÚPN-O)
		DOMINANTNÉ PEŠIE ŤAHY PODĽA UPN
		POZEMKY OBČIANSKEHO VYBAVENIA
		POZEMKY PRE VÝROBU, SKLADY A STAVEBNÚ VÝROBU (ÚPN-O)
		POZEMKY PRE TECH. INFRAŠTRUKTÚRU ÚZEMIA
		CHÝBAJÚCI VEREJNÝ PRIESTOR PRED KAŠTIEĽOM
		VEDENIE NN
		VEDENIE VN
		VEDENIE TELEKOMUNIKÁCIE
		PLYN
		RUŠENÉ
		ÚŽITKOVÝ VODOVOD
		VODOVOD
		HYDROMELIORAČNÝ RIGOL
		HYDROMELIORAČNÝ KANALIZÁCIA
		SPLAŠKOVÁ KANALIZÁCIA
		VODNÝ TOK - IDANSKÝ POTOK
		PÁSMO POBREŽNÝCH POZEMKOV
		ZASYPANÝ MLYNSKÝ NÁHON
		VYSOKÁ ZELEŇ
		URB. VÝZNAMNÁ KOMPOZIČNÁ ZELEŇ
		PRVKY MÚSES
		STUDNE A VRTY:
S1		vrtaná 11/1965, hĺbka 13m, voda 3,4m pod povrchom
S2		vrtaná 10/1964, hĺbka 59,6m, voda 3,8m pod povrchom
		OCHRANNÉ PÁSMO
		TERÉNNY RIGOL
		VIZUÁLNE EXPONOVANÉ MIESTA
		VÝZNAMNÝ POHĽADOVÝ SMER

Poznámka

Neoddeliteľnou súčasťou tejto dokumentácie je aj sprievodná správa. Pre korektnú interpretáciu výkresovej časti je nevyhnutné oboznámiť sa s obsahom sprievodnej správy a informácie kompletizovať s použitím výkresovej časti.

NEKONEČNO ARCHITEKTI

názov dokumentácie:

IBV ULICA KU MLYNU

OVEROVACIA ŠTÚDIA

obsah výkresu:

Problémový výkres

zodpovedný projektant:

ID ÚPD/ÚPP:		zadávateľ/orgán ÚP:
kód obce:	599841	Mestská časť Košice - Šaca
kat. územie:	Košice - Šaca	Železiarenská 9, 040 15 Košice - Šaca

spracovateľ dokumentácie:
nekonečno s.r.o., Vysokoškolská 38/1, 040 01, Košice,
M: +421 911 565 077, @: info@nekonecno.sk

vypracovali:
Ing. arch. Matúš Človieček,
Ing. arch. Matúš Mudrák

Táto projektová dokumentácia je chránená autorským právom, jej kopírovanie bez súhlasu autora je trestné podľa §21 zb.Zákona č. 185/2015 Z.Z. Slovenskej republiky

paré:		druh ÚPD/ÚPP:	mierka výkresu:	stupeň:	ID akcie/ číslo výkresu:	
1	2	OŠ	1:1000	Návrh	2020-04-A	02