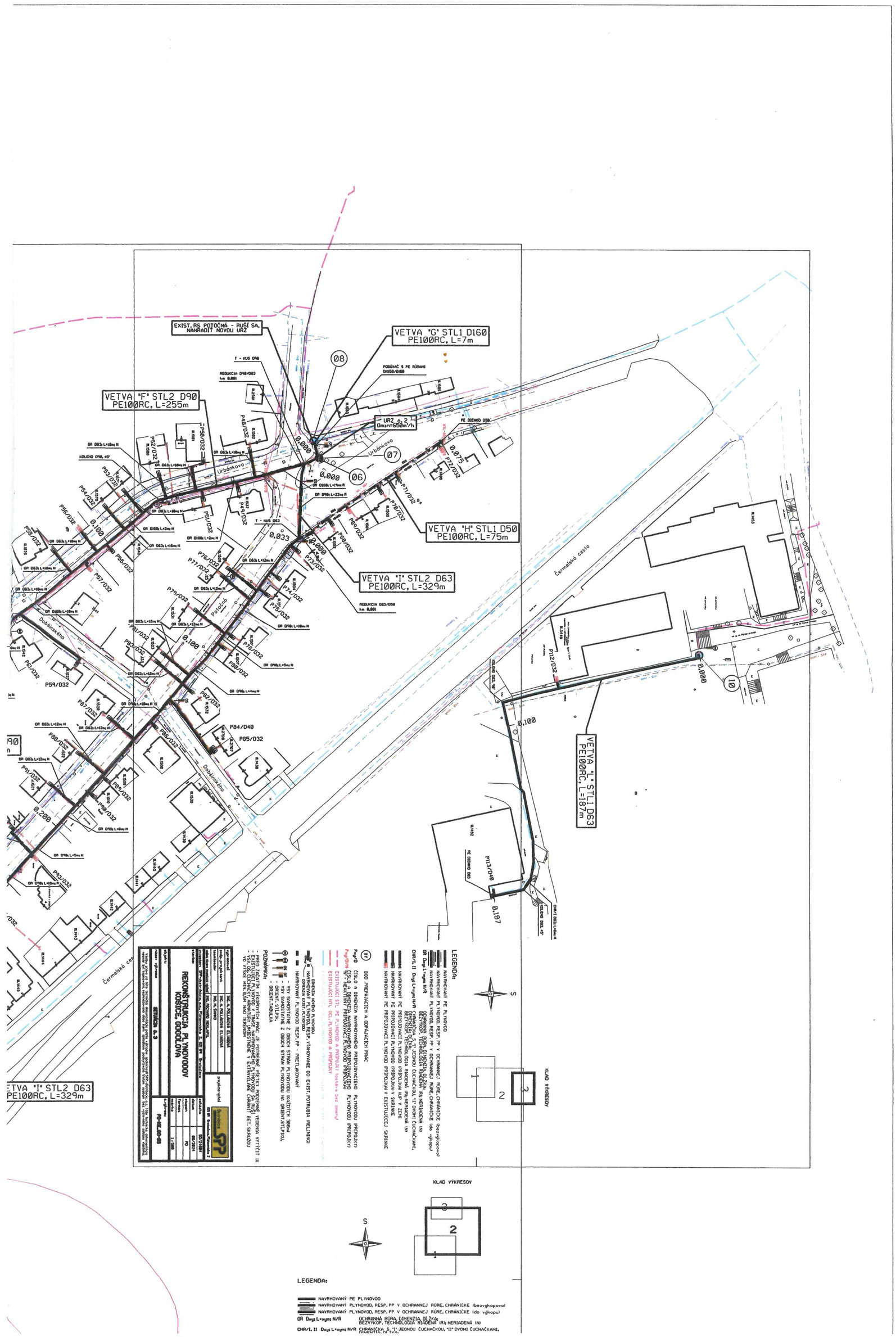
VETVA "G" STL1 D160
PE100RC, L=7m
EXIST. RS POTOČNÁ - RUŠÍ SA, NAHRADIŤ NOVOU URZ
VETVA "F" STL2 D90
PE100RC, L=255m
VETVA "H" STL1 D50
PE100RC, L=75m
VETVA "I" STL2 D63
PE100RC, L=329m
VETVA "L" STL1 D63
PE100RC, L=187m
Urbánkovo
Dobšinského
Čermelská cesta
LEGENDA:
NAVRHOVANÝ PE PLYNOVOD
NAVRHOVANÝ PLYNOVOD, RESP. PP V OCHRANNEJ RÚRE, CHRÁNIČKE (bezvýkopovo)
NAVRHOVANÝ PLYNOVOD, RESP. PP V OCHRANNEJ RÚRE, CHRÁNIČKE (do výkopu)
KLAD VÝKRESOV
REKONŠTRUKCIA PLYNOVODOV KOŠICE, GOGOĽOVA
SITUÁCIA 6-3
PD-HLAV-05