

LEGENDA:

- | | | |
|-------------|--------------|--|
| STAV | NÁVRH | |
| | | HRANICA RIEŠENÉHO ÚZEMIA |
| | | POLOHOVIS KN-C |
| | | POLOHOVIS UO-E |
| | | VÝŠKOPIS á 1m Bvp |
| | | OCHRANNÉ PÁSMO - OKRSKOVÝ PREHLADOVÝ RÁDIOLOKÁTOR SRE |
| | | STAVEBNÁ ČIARA / ZÁVÄZNÁ PRE UMIESTNENIE RD / |
| | | ULIČNÁ ČIARA / VYMEDZUJE ULIČNÝ PRIESTOR AKO TRVALE VOĽNÝ, MAXIMÁLNA POLOHA OPLOTENÍ VO VZŤAHU K VEREJNÉMU PRIESTORU |
| | | OBYTNÁ ZÓNA D1 |
| | | EXISTUJÚCA MIESTNA KOMUNIKÁCIA |
| | | KOMUNIKÁCIA PRE PEŠÍCH |
| | | PARKOVACIE PLOCHY |
| | | ZELEŇ-ULIČNÁ, VEREJNE PRÍSTUPNÁ |
| | | ZELEŇ-SÚKROMNÁ, OPLOTENÁ |
| | | RODINNÉ DOMY |
| | | IHRISKO DETI / DOSPELÍ |

01 = VSTUP DO RIEŠENÉHO ÚJEMIA = ST.9,00%; DL.=23,66m
 VETVA "A" = ST.0,30%; DL.=57,88m
 VETVA "B" = KL.1,90%; DL.=64,72m
 VETVA "C" = ST.2,70%; DL.=94,07m
 VETVA "D" = ST.2,30%; DL.=84,32m
 VETVA "E" = ST.0,30%; DL.=24,33m

POZNÁMKA:
 - VÝKRES JE ZÁVÄZNÝ V ZMYSLE REGULÁCIE FUNKČNÉHO VYUŽÍVANIA POZEMKOV, KONCEPCIE ZELENÉ, DOPRAVNEJ OBSLUHY A DOPRAVNÉHO NAPOJENIA NA DOPRAVNÝ SYSTÉM MESTA,
 -GRAFICKÁ PREZENTÁCIA HMOTOVO PRIESTOROVEJ KOPOZÍCIE OBJEKTOV JE NEZÁVÄZNÁ, PLNÍ NÁZORNÚ FUNKCIU, PRIČOM PODMIENKY ZASTAVANIA SAMOTNÝCH PARCEL DEFINUJE VÝKRES Č.5 - REGULÁČNÝ VÝKRES A TEXTOVÁ ZÁVÄZNÁ ČASŤ.

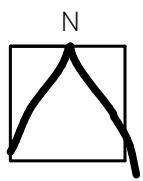

Schvaľovacia doložka:

NÁZOV ÚZEMNOPLÁNOVACEJ DOKUMENTÁCIE:		
ÚZEMNÝ PLÁN ZÓNY KOŠICE, OBYTNÁ ZÓNA GROT IV.		
RIEŠITELSKÝ KOLEKTÍV:		
LIVINARK		
Ing.arch. Branislav Ivan Alica Zahoranská Ing. Norbert Horváth Ing. Ľudmila Juríková Ing. Dalimír Lipták	MIERKA : 1:1000 DÁTUM : 02-2022 STUPEŇ : NÁVRH UPRAVENÝ PO PREROKOVANÍ	
OBSAH VÝKRESU: KOMPLEXNÝ URBANISTICKÝ NÁVRH A DOPRAVA		Č. VÝKRESU: 02