

PRIEČNY REZ A - A

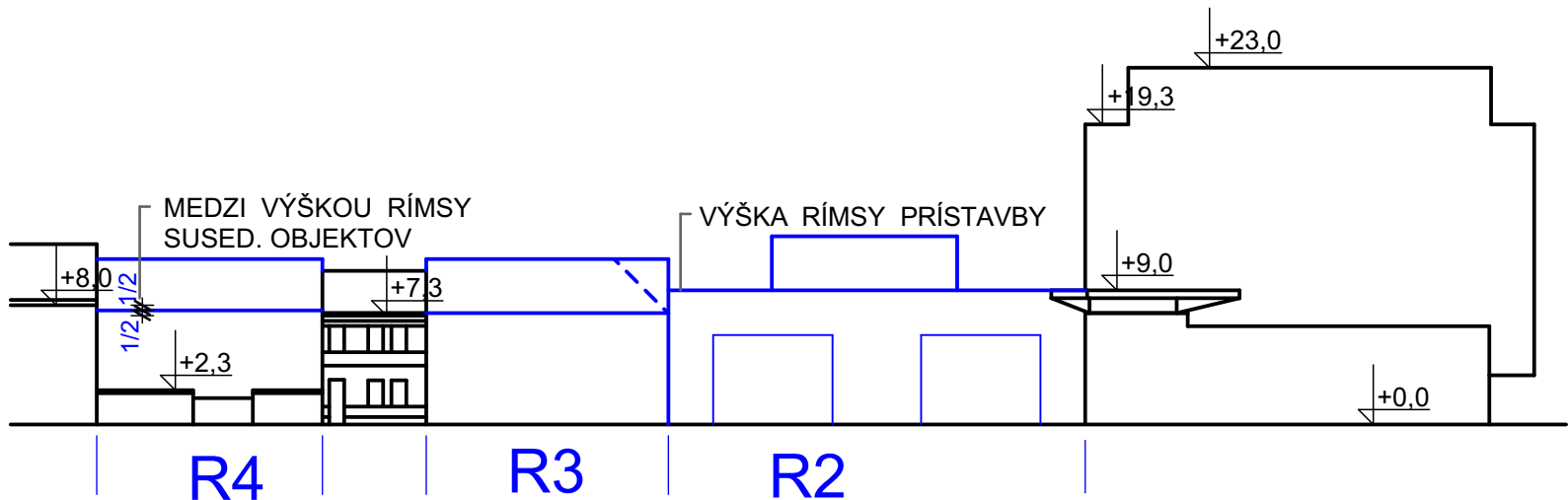

POHLAD ZÁPADNÝ

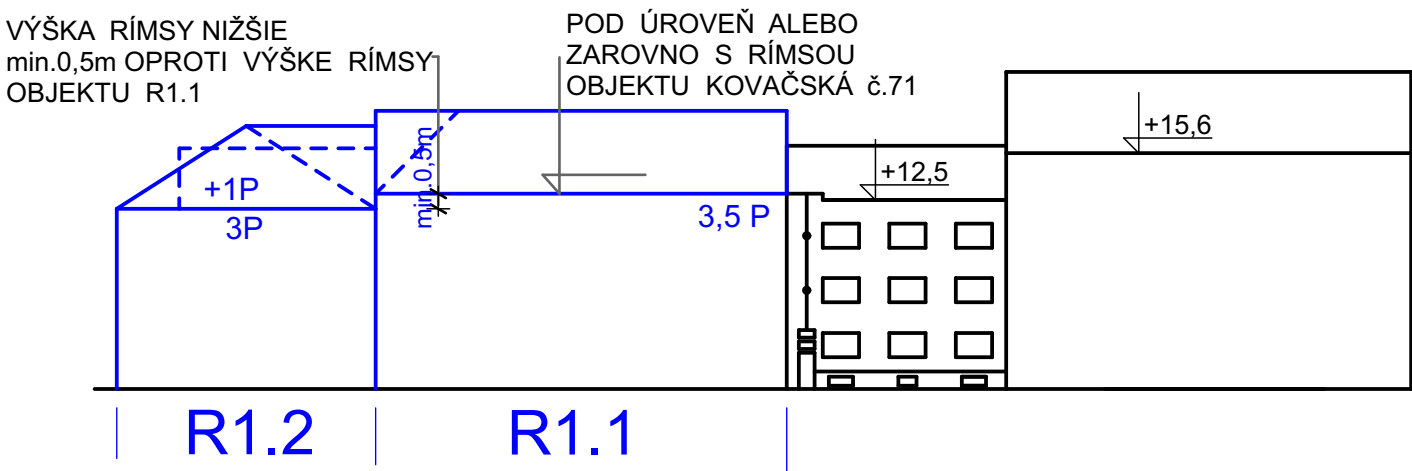

POHLAD VÝCHODNÝ
1. ALTERNATÍVA

LEGENDA :

JESTVUJÚCA ZÁSTAVBA

NÁVRHOVANÁ MAXIMALNÁ ZÁSTAVBA NA REZERVNÝCH PLOCHÁCH

R2

OZNÁČENIE REZERVNEJ PLOCHY
(viď. textová časť **G.1.2.2.** Požiadavky na reguláciu novej zástavby a určenie a riešenie rezervných plôch)

POSTUPNÉ KLESANIE VÝŠKY RÍMS OBJEKTOV SEVERNÝM SMEROM

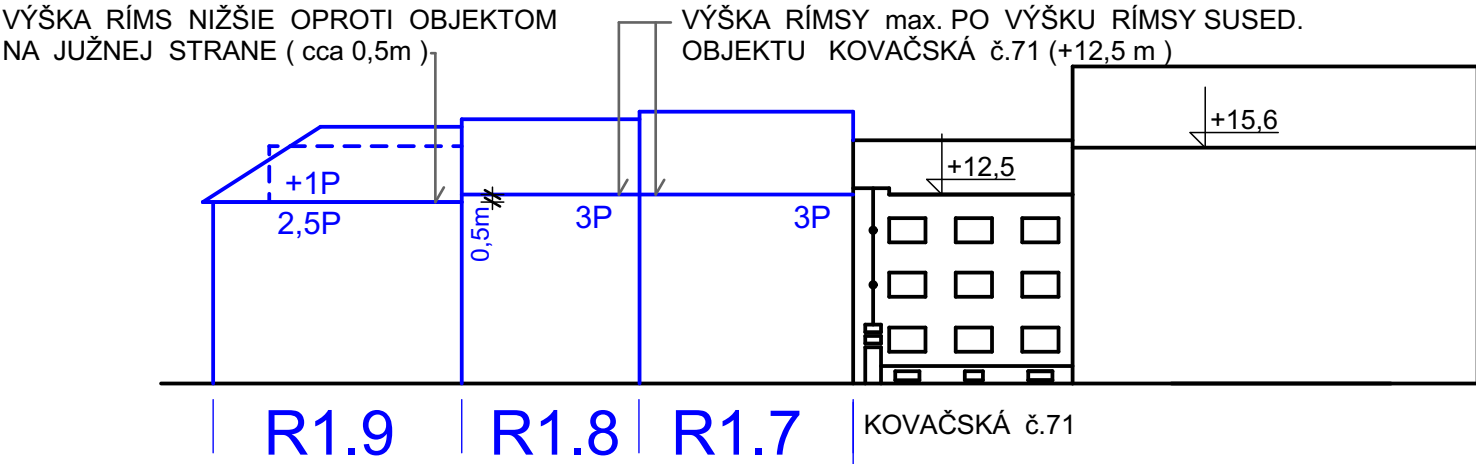

POHLAD VÝCHODNÝ
3. ALTERNATÍVA

Mapový podklad tvorí Katastrálna mapa Košice – stredné mesto, aktualizácia 01/2020.			
Zhotoviteľ:	Štúdio J+J, s.r.o. Vysoká 65, 054 01 Levoča,		
Zodpovedný spracovateľ:	Ing. arch. Magdaléna Janovská, reg. č. 409.3		
Kreslila:	Katarína Uhrinová		
Objednávateľ:	MESTO KOŠICE, Trieda SNP48/A, 040 11 Košice		
Názov:	Kasárenské námestie v Košiciach urbanisticko-historický výskum	Stupeň PD:	UHV
Obsah výkresu :	IV.Návrh zásad ochrany pamiatkového územia rez A- A; pohľady	Termín:	03/2020
		Mierka:	1:500
		Zák. č.	1/2020
		Výkres č.:	G.3.2