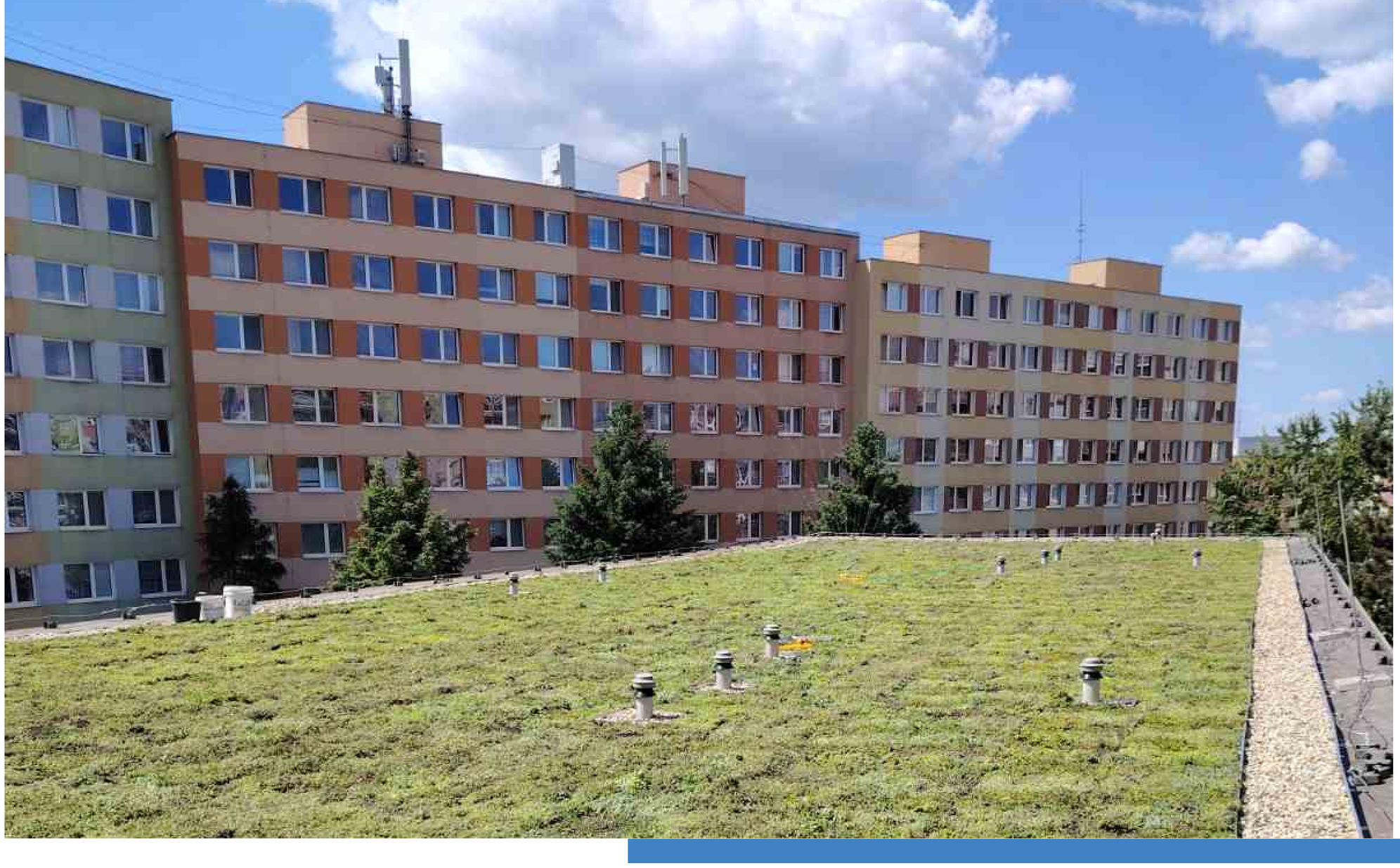

© Mesto Košice

Osoba zodpovedná za uverejnenie

Realizácia vodozádržných opatrení - MŠ PČĽ 11

Realizácia vodozádržných opatrení na adaptáciu na zmenu klímy v sídle a krajine realizovaná prostredníctvom zelenej infraštruktúry a prírode blízkymi opatreniami, spočívajúca vo vybudovaní extenzívnej zelenej vegetačnej vrstvy strešného plášťa hlavného pavilónu materskej školy Povstania českého ľudu 11 v MČ Košice - Dargovských hrdinov

Trvanie
12/2023 - 06/2025

Celkový rozpočet
107 866,49

Financovanie zo strany EÚ
91 686,52

Spolufinancovaný Európskou úniou

PROGRAM SLOVENSKO

MINISTERSTVO INVESTÍCIÍ, REGIONÁLNEHO ROZVOJA A INFORMATIZÁCIE SLOVENSKEJ REPUBLIKY