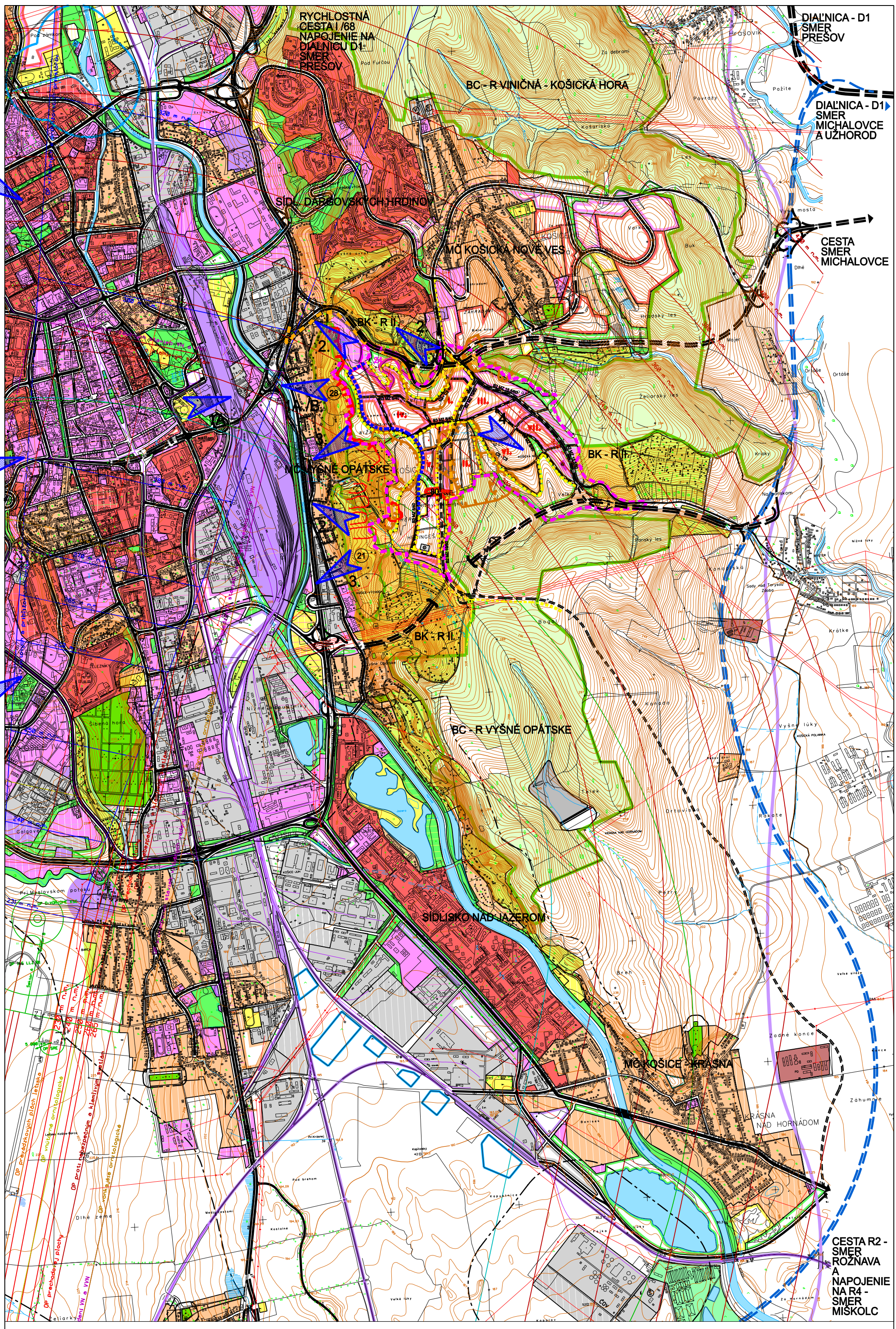

URBANISTICKÁ ŠTÚDIA KOŠICE - HERINGEŠ

stav | návrh | územná rezerva | návrhované plochy v urban. štúdií (mimo riešeného územia-územná rezerva)

- HRANICA RIEŠENÉHO ÚZEMIA
- KATASTRÁLNA HRANICA ÚZEMIA MESTSKÝCH ČASTÍ
- HRANICA ÚZEMIA KTORÉHO VÝSTAVBA JE PODMIENENÁ VYPRACOVANÍM GEOLOGICKÉHO PRIESKUMU A JEHO VYHODNOTENÍM
- HRANICA OKRESU KOŠICE MESTO A HOSPODÁRSKO-SÍDELNEJ AGLOMERÁCIE (HSA) KOŠICE
  BORDER OF THE DISTRICT OF KOSICE CITY AND ECONOMIC AND RESIDENCE AGLOMERATION (ERA) OF KOSICE
- HRANICA CELOMESTSKÉHO CENTRA KOŠÍC
  BORDER OF THE CITYWIDE CENTRE OF KOSICE
- HRANICA MESTSKEJ PAMIATKOVEJ REZERVÁCIE
  BORDER OF CITY PRESERVATION AREA
- AREÁLY ŠPECIFICKÉHO MESTSKÉHO VYBAVENIA
  AREAS OF SPECIFIC CITY FACILITIES
- OCHRANNÉ PÁSMA HYGIENICKÉ, VODÁRENSKÉ, BEZPEČNOSTNÉ A OSTATNÉ
  PROTECTIVE HYGIENIC, WATER-MANAGEMENT, SAFETY AND OTHER ZONES
- ÚZEMIE ZASIAHNUTÉ PRACHOVÝMI ČASTICAMI A PLYNOVÝMI EXHALÁTMI NAD NORMOU POVOLENÉ KONCENTRÁCIE
  TERRITORY AFFECTED BY DUST PARTICLES AND AIR POLLUTANS ABOVE THE PERMITED CONCETRATION STANDARDS
- DOBÝVACIE PRIESTORY LOŽÍSK POVRCHOVEJ ŤAŽBY
  MINING AREAS OF DEPOSITS OF SURFACE MINING
- DOBÝVACIE PRIESTORY LOŽÍSK PODZEMNEJ ŤAŽBY
  MINING AREAS OF DEPOSITS OF UNDERGROUND MINING
- CHRÁNENÉ PARKY
  PROTECTED PARKS
- OBYTNÉ PLOCHY VIACPODLAŽNEJ ZÁSTAVBY (MAX 6 NP)
  RESIDENTIAL AREAS OF MULTI-STOREY BUILT-UP AREA
- OBYTNÉ PLOCHY NÍZKOPODLAŽNEJ ZÁSTAVBY (MAX 3 NP)
  RESIDENTIAL AREAS OF LOW-FLOOR BUILT-UP AREA
- PLOCHY ZARIADENÍ VÝROBY, SKLADOV A STAVEBNEJ VÝROBY (MAX 3 NP)
  AREAS OF PRODUCTION, STORAGE AND CONSTRUCTION FACILITIES
- PLOCHY MESTSKÉHO A NADMESTSKÉHO OBČIANSKEHO VYBAVENIA
  AREAS OF CITY AND ABOVE CITY CIVIC FACILITIES
- VEREJNÉ PRIESTORY, NÁMESTIA (MOŽNÁ ZASTAVANOSŤ OBJEKTMI DO 15% PLOCHY)
  PUBLIC SPACES, SQUARES
- PLOCHY ŠPORTOVOREKREAČNÉHO VYŠŠIEHO VYBAVENIA
  AREAS OF SPORT AND RECREATION HIGHER FACILITIES
- POLYFUNKČNÁ ZÁSTAVBA
  POLYFUNCTIONAL BUILT-UP AREA
- PLOCHY ZOTAVENIA A REKREÁCIE
  AREAS OF RELAXATION AND RECREATION
- VODNÉ PLOCHY
  WATER AREAS
- LES
  FOREST
- HRANICA LESOPARKU
  BORDER OF THE FOREST PARK
- REKULTIVAČNÁ ZELEŇ
  RECULTIVATION GREEN
- VEREJNÁ ZELEŇ
  COMMON GREEN
- BOTANICKÁ ZÁHRADA
  BOTANICAL GARDENS
- ZÁHRADKÁRSKE LOKALITY
  GARDENING LOCATIONS
- CINTORÍNY
  CEMETERIES
- PLOCHY ZARIADENÍ POĽNOHOSPODÁRSKEJ ŽIVOČÍŠNEJ VÝROBY
  AREAS OF AGRICULTURAL LIVESTOCK PRODUCTION FACILITIES
- PLOCHY INTENZÍVNEJ RASTLINNEJ VEĽKOVÝROBY
  AREAS OF INTENSIVE VEGETABLE PRODUCTION

- PLOCHY SO STAVEBNOU UZÁVEROU
  AREAS WITH CONSTRUCTIONS IN BOND
- ROZVODNE
  DISTRIBUTION POINTS
- TEPLÁREŇ
  HEATING STATION
- SPAĽOVŇA
  INCINERATOR
- VODÁRENSKÉ ZARIADENIA
  WATER FACILITIES
- HALDY, ODKALISKÁ A SKLÁDKY ODPADU (SMETISKÁ)
  SPOILS, STOCK PILES AND WASTE DUMPS
- DIAĽNICA D-1
  HIGHWAY D-1
- RÝCHLOSTNÉ KOMUNIKÁCIE, DIAĽNIČNÉ PRIVÁDZAČE
  EXPRESSWAY, HIGHWAY FEEDERS
- ZBERNÉ KOMUNIKÁCIE B-2
  DISTRIBUTING ROAD B-2
- ZBERNÉ KOMUNIKÁCIE B-3 A PRÍSTUPOVÉ KOMUNIKÁCIE
  DISTRIBUTING ROADS B-3 AND APPROACH ROADS
- OBSLUŽNÉ KOMUNIKÁCIE C-2 , C-3
- ZÁSTAVKY HROMADNEJ DOPRAVY
- PLOCHY DOPRAVNÝCH ZARIADENÍ A TERMINÁL INTEGROVANEJ DOPRAVY
- CYKLOTRASY A HLAVNÉ PEŠIE CHODNÍKY
- DVOJKOĽAJNÉ ŽELEZNIČNÉ TRATE
  DOUBLE-TRACK RAILWAYS
- JEDNOKOĽAJNÉ ŽELEZNIČNÉ TRATE A VÝZNAMNÉ VLEČKY
  SINGLE-TRACK RAILWAYS AND SIGNIFICANT TRAINS
- ŠIROKOROZCHODNÉ TRATE
  WIDE-GAUGE RAILWAYS
- ELEKTRIFIKOVANÉ ŽELEZNIČNÉ TRATE
  ELECTRIFIED RAILWAYS
- TUNELY
  TUNNELS
- PLOCHY DOPRAVNÝCH ZARIADENÍ
  AREAS OF TRANSPORTATION FACILITIES
- LETISKO
  AIRPORT
- LYŽIARSKE VLEKY
  SKI LIFTS
- KOĽAJOVÉ ROZŠÍRENIE ŽELEZNIČNÝCH TRATÍ
  TRACK EXPANSION OF RAILWAYS
- PREDPOKLADANÁ RÝCHLOSTNÁ CESTA R2,R4/ PD PRE EIA/
  EXPECTED MOTOR WAY R2,R4/PD FOR EIA/
- BIOCENTRUM REGIONÁLNY, S ČÍSLOM MIESTNY
  BIOCENTER
- BIOKORIDOR REGIONÁLNY, Č.F. MIESTNY
  BIOCORIDOR
- INTERAKČNÝ PRVOK
- AKTÍVNA OBLASŤ
- HLAVNÉ ODLÚČNE OBLASTI POTENCIONÁLNYCH ZOSUVOV
- ETAPYZÁCIA VÝSTAVBY

VÝZNAMNÉ POHĽADOVÉ SMERY Z A DO RIEŠENÉHO ÚZEMIA :

1. Z RIEŠENÉHO ÚZEMIA SMER ZÁPADNÝ - CENTRUM KOŠÍC 1A A TERASA 1B - OPAČNE SMER VÝCHODNÝ
2. Z RIEŠENÉHO ÚZEMIA SMER SEVEROZÁPADNÝ - KOJŠOVA HOĽA, KAVEČANY, KALVÁRIA - OPAČNE SMER JUHOVÝCHODNÝ
3. Z RIEŠENÉHO ÚZEMIA SMER JUHOZÁPADNÝ - SÍDL. ŽELEZNÍKY, JUH MESTA, KOŠICKÁ KOTLINA - OPAČNE SMER SEVEROVÝCHODNÝ
4. Z RIEŠENÉHO ÚZEMIA SMER VÝCHODNÝ AŽ JUHOVÝCHODNÝ - POHĽADY DO ZDOBSKÉHO ÚDOLIA

- HRANICA ÚZEMIA S VÝZNAMNÝMI POHĽADOVÝMI SMERMI

poznámky / notes:	
autori:	palo šimko & jaro král, adf s.r.o., moyzesova 46, 040 01 košice, 00421 55 62 232 21, info@adf.sk
hlavný riešiteľ:	Ing. Mgr. art Jaroslav Král
spoluautori:	ing. arch. Ladislav Timura, Miro Grega, Matej Ruščák, Ľuba Koľová
zodpovedný riešiteľia:	ing.arch. Ladislav Timura, ing. Katarína Fekiačová, ing. Juraj Jochman, ing. Jaroslav Lipták, ing. Tomáš Somráky
dátum / zmena:	X. 2008 / 1. -

Táto projektová dokumentácia je duševným majetkom spoločnosti adf s.r.o. Akekoľvek rozmnožovanie jej častí, celku alebo riešenia tretími osobami je povolené len s písomným súhlasom managementu spoločnosti.

Subject to law this document is a company secret and it may not be reproduced, or made public, as a whole or in parts by any person to other parties, or to competitors without specific written authorization of the managment of adf s.r.o.

adf

akcia:	URBANISTICKÁ ŠTÚDIA - HERINGEŠ - UPRAVENÁ	kraj:	KOŠICKÝ
lokalita:	KOŠICE - MČ Vyšné Opátske a Košická Nová Ves	okres:	KOŠICE III A IV.
obstarávateľ:	MESTO KOŠICE - zastúpený - ing. FRANTIŠEK KNAPÍK - PRIMÁTOR	mierka:	1:25 000
osoba pre obstarávanie UPP a UPD:	Ing. arch. JOZEF LACKO r.č. 066		
obsah výkresu:	SITUÁCIA - ŠIRŠIE VZŤAHY	archívne č.: 0808.0.	výkr. č.: 01. / rev.: 1.

vyhotovenie: