

**Legenda**  
--- Hranice k.ú.**ÚZEMNÝ PLÁN HSA KOŠICE**  
změny a doplnky č. 20/2022  
Návrh na prerokovanieObstarávateľ: Mesto Košice  
Odborne spôsobilá osoba pre obstaranie ÚPP a ÚPD:  
Ing. arch. Miroslav Rohál  
Spracovateľ: Ing. arch. Martin Baloga, PhD.  
Dátum: september 2022**ZÁSOBOVANIE TEPLOM A PLYNOM** **05**

1:10 000

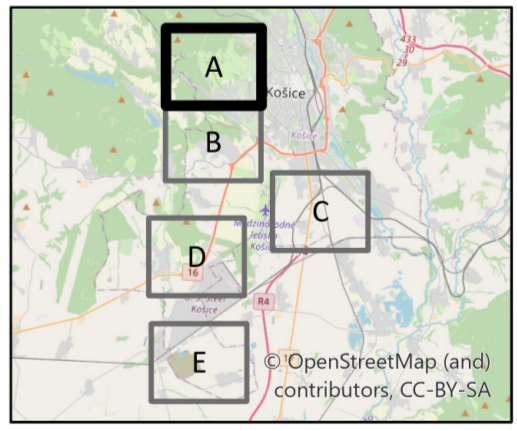

**Legenda**  
 - - - Hranice k.ú.

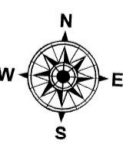
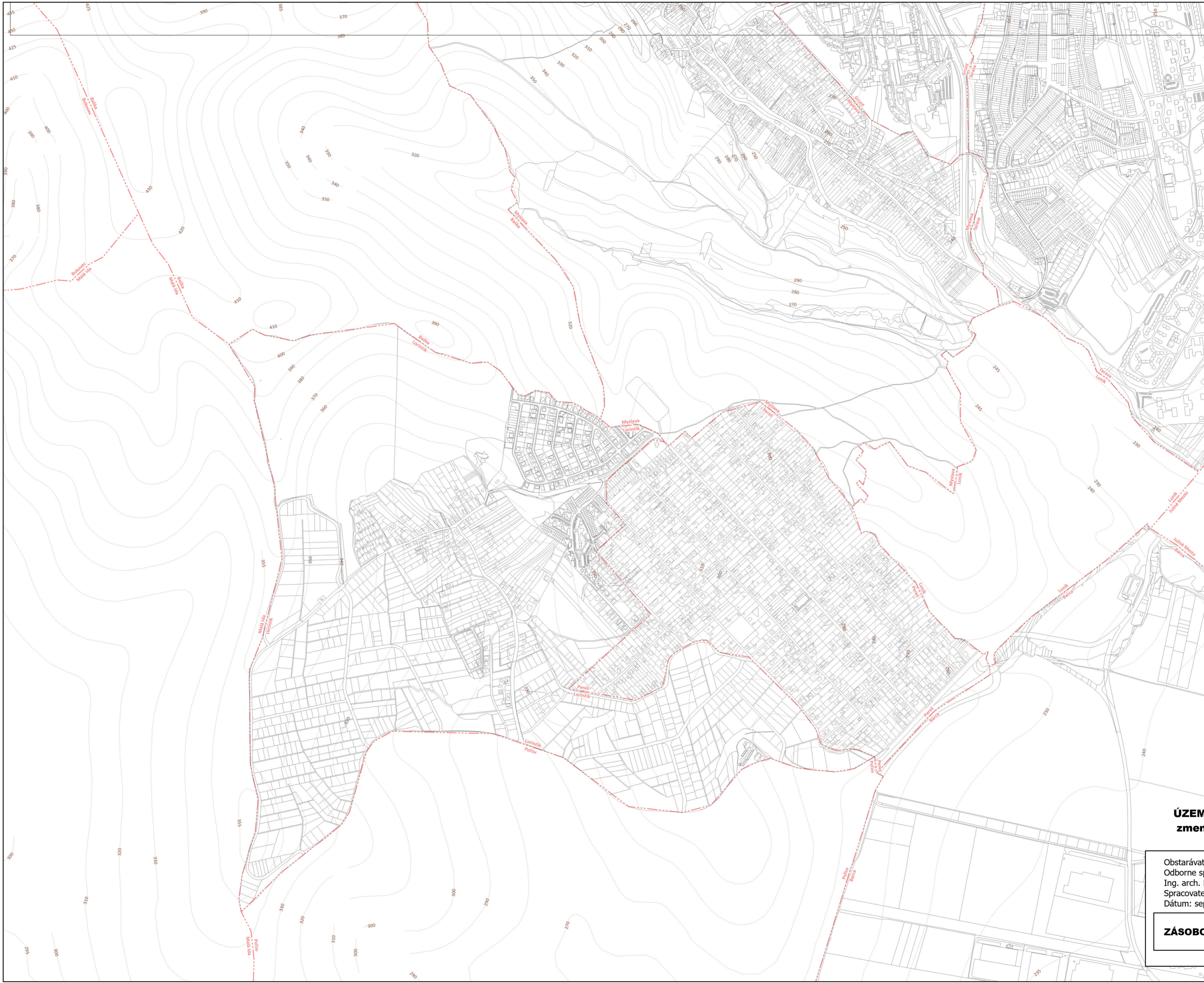
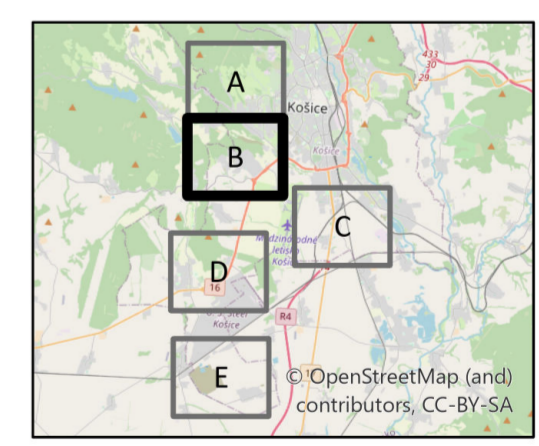

**ÚZEMNÝ PLÁN HSA KOŠICE**  
**zmeny a doplnky č. 20/2022**  
 Návrh na prerokovanie

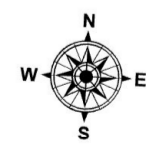

Obstarávateľ: Mesto Košice  
 Odborne spôsobilá osoba pre obstaranie ÚPP a ÚPD:  
 Ing. arch. Miroslav Rohál  
 Spracovateľ: Ing. arch. Martin Baloga, PhD.  
 Dátum: september 2022

**ZÁSOBOVANIE TEPLOM A PLYNOM 05**  
 1:10 000

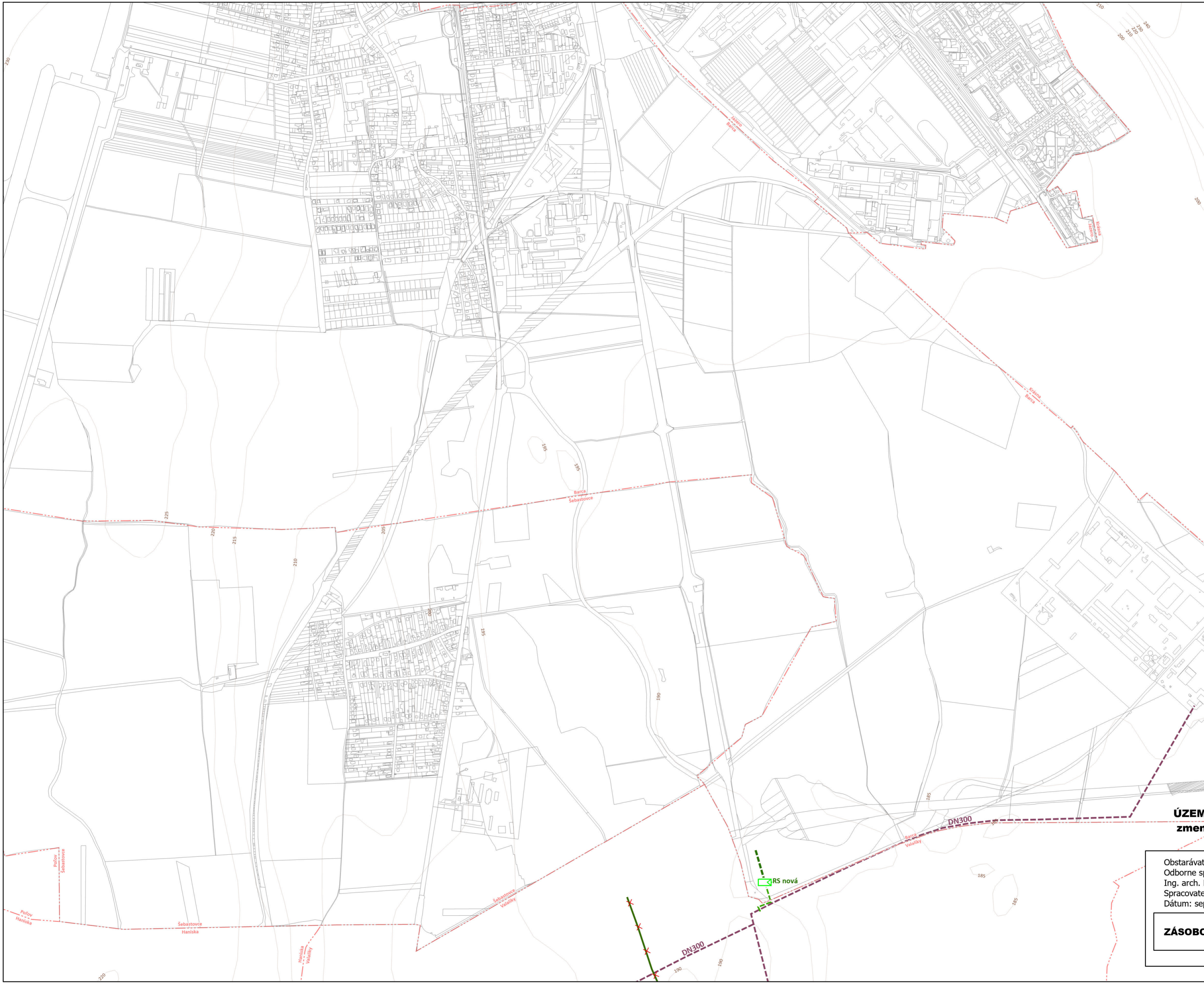

**Legenda**

- Hranice k.ú.
- Regulačná stanica plynu, návrh
- VTL plynovod, návrh
- VTL plynovod, na zrušenie
- STL plynovod, návrh
- Teplovod, návrh

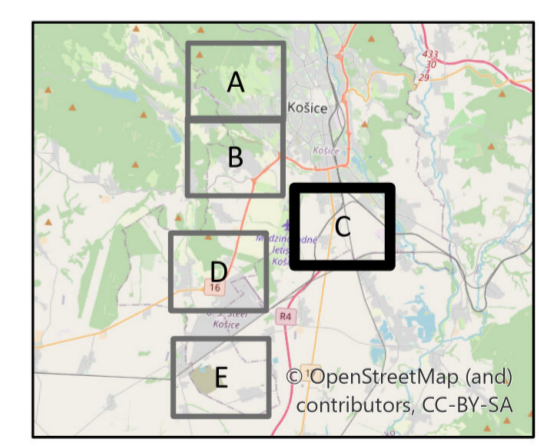

**ÚZEMNÝ PLÁN HSA KOŠICE**  
**zmeny a doplnky č. 20/2022**  
 Návrh na prerokovanie

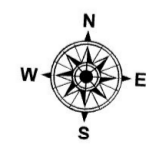

Obstarávateľ: Mesto Košice  
 Odborne spôsobilá osoba pre obstaranie ÚPP a ÚPD:  
 Ing. arch. Miroslav Roháč  
 Spracovateľ: Ing. arch. Martin Baloga, PhD.  
 Dátum: september 2022

**ZÁSOBOVANIE TEPLOM A PLYNOM 05**

1:10 000



**Legenda**  
 - - - Hranice k.ú.

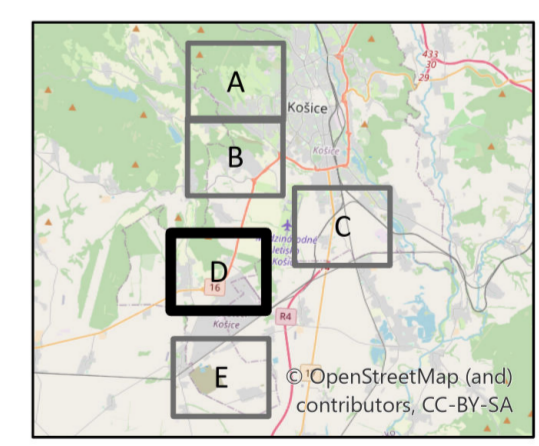

**ÚZEMNÝ PLÁN HSA KOŠICE**  
**zmeny a doplnky č. 20/2022**  
 Návrh na prerokovanie

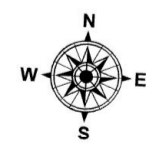

Obstarávateľ: Mesto Košice  
 Odborne spôsobilá osoba pre obstaranie ÚPP a ÚPD:  
 Ing. arch. Miroslav Rohál  
 Spracovateľ: Ing. arch. Martin Baloga, PhD.  
 Dátum: september 2022

**ZÁSOBOVANIE TEPLOM A PLYNOM 05**

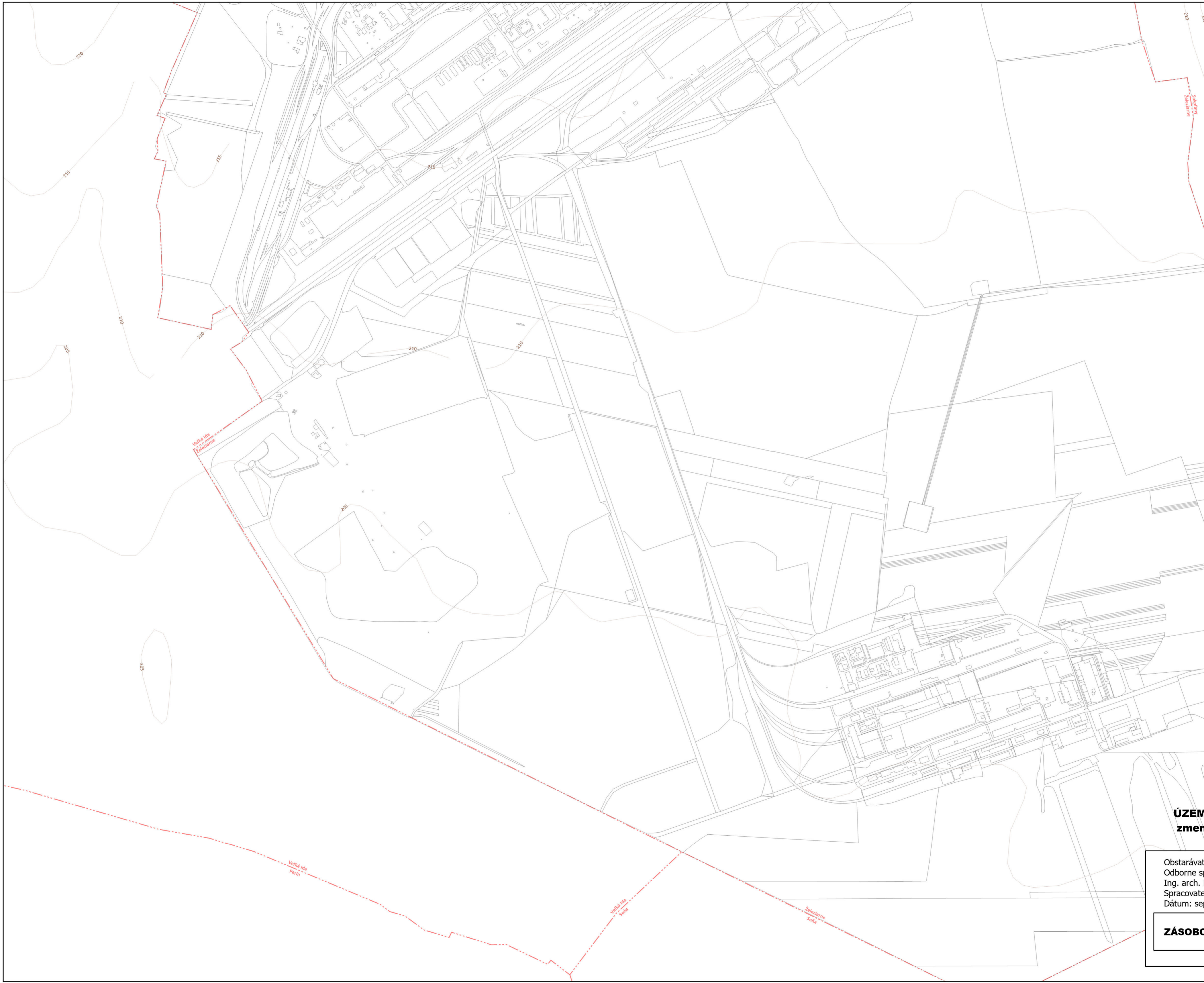

**Legenda**  
 - - - Hranice k.ú.

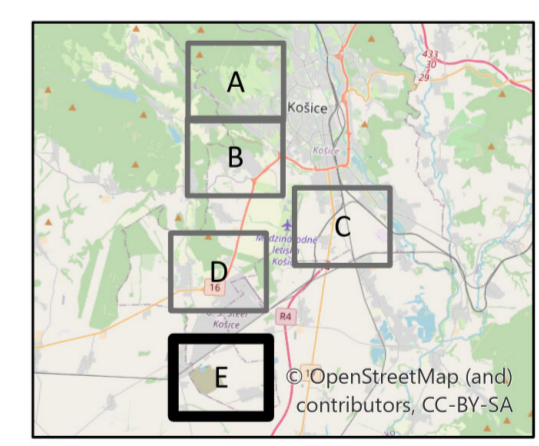

**ÚZEMNÝ PLÁN HSA KOŠICE**  
**zmeny a doplnky č. 20/2022**  
 Návrh na prerokovanie

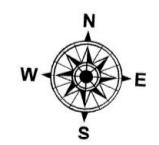

Obstarávateľ: Mesto Košice  
 Odborne spôsobilá osoba pre obstaranie ÚPP a ÚPD:  
 Ing. arch. Miroslav Rohál  
 Spracovateľ: Ing. arch. Martin Baloga, PhD.  
 Dátum: september 2022

**ZÁSOBOVANIE TEPLOM A PLYNOM 05**

1:10 000