ÚZEMNÝ PLÁN HOSPODÁRSKO-SÍDELNEJ AGLOMERÁCIE

KOŠICE

LOKALITA KRÁSNA NAD HORNÁDOM - VÝCHODNÉ MESTO

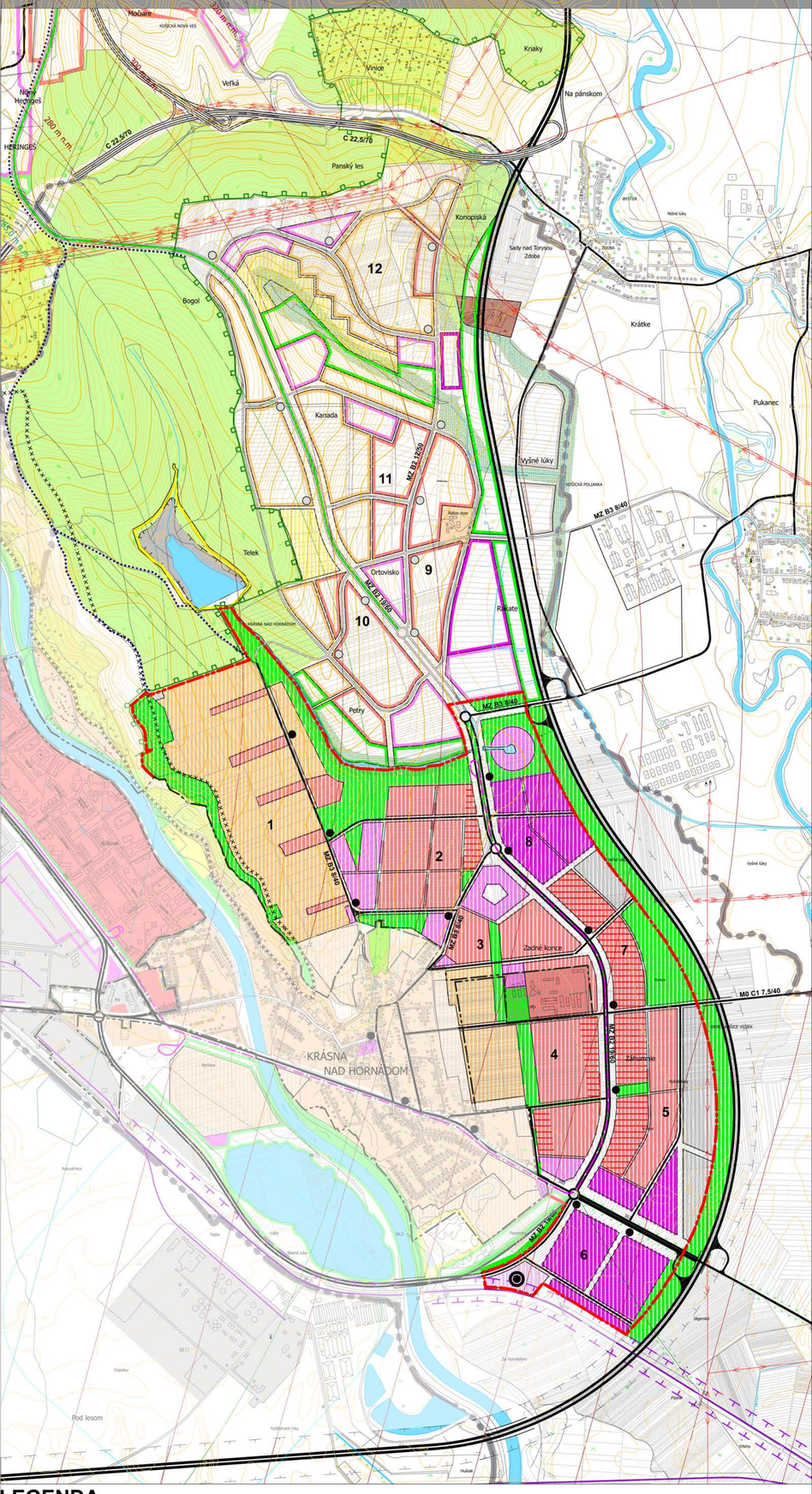

LEGENDA

STAV	NÁVRH	ÚZEMNÁ REZERVA	
			HRANICA KATASTRÁLNEHO ÚZEMIA KRÁSNEJ NAD HORNÁDOM
			HRANICA ZASTAVANÉHO ÚZEMIA KRÁSNEJ NAD HORNÁDOM K 1. 1. 1990
			HRANICA NAVRHOVANÁ NA ROZŠÍRENIE ZASTAVANÉHO ÚZEMIA
			HRANICA STAVEBNEJ UZÁVERY
			OBYTNÉ PLOCHY VIACPODLAŽNEJ ZÁSTAVBY
			OBYTNÉ PLOCHY NÍZKOPODLAŽNEJ ZÁSTAVBY
			PLOCHY ZARIADENÍ VÝROBY A SKLADOV
			PLOCHY MESTSKÉHO OBČIANSKEHO VYBAVENIA
			PLOCHY NADMESTSKÉHO OBČIANSKEHO VYBAVENIA
			PLOCHY ŠPORTOVOREKREAČNÉHO VYŠŠIEHO VYBAVENIA
			POLYFUNKČNÁ ZÁSTAVBA
			PLOCHY ZOTAVENIA A REKREÁCIE
			VODNÉ TOKY A PLOCHY
			LESY
			HRANICA LESOPARKU
			VEREJNÁ A IZOLAČNÁ ZEleň
			CINTORÍNY
			PLOCHY ZARIADENÍ POĽNOHOSPODÁRSKEJ ŽIVOČÍŠNEJ VÝROBY
			PLOCHY SKLENÍKOVÉHO HOSPODÁRSTVA
			RÝCHLOSTNÉ KOMUNIKÁCIE, PRIVÁDZAČE
			ZBERNÉ KOMUNIKÁCIE, CESTY II. A III. TRIEDY, VYŠŠIE OBSLUŽNÉ KOMUNIKÁCIE
			ZASTÁVKY HROMADNEJ DOPRAVY
			PLOCHY DOPRAVNÝCH ZARIADENÍ A TERMINÁL INTEGROVANEJ DOPRAVY
			ELEKTRIČKOVÁ TRASA
			BIOKORIDORY
			CYKLOTRASY
1 - 12			ETAPIZÁCIA VÝSTAVBY

SCHVAĽOVACIA DOLOŽKA - ZMENY A DOPLNKY ÚZEMNÉHO PLÁNU HSA KOŠICE, LOKALITA KRÁSNA - VÝCHODNÉ MESTO

SCHVAĽOVACÍ ORGÁN: ZASTUPITELSTVO MESTA KOŠICE
ČÍSLO UZNESENIA: .....
DÁTUM SCHVÁLENIA: .....

PRIMÁTOR MESTA KOŠICE
ING. FRANTIŠEK KNAPÍK

PEČIATKA

HLAVNÝ RIEŠITEĽ: **ING. ARCH. DUŠAN BURÁK, CSc.**

ZODPOVEDNÍ RIEŠITELIA:
Ing. Ladislav Baran, Ing. Michal Burák, Ing. Marek Bakalár,
Ing. Ladislav Pažák, Ing. Milan Kolesár

OBSTARÁVATEĽ: **MESTO KOŠICE**

atrium architektonické štúdio
Letná 42, 040 01 Košice
tel/fax: +421-55/62 315 67
www.atrium-architektonickestudio.sk
architekt@atrium-architektonickestudio.sk

NÁZOV DOKUMENTÁCIE:

KRÁSNA - VÝCHODNÉ MESTO

ZMENY A DOPLNKY ÚZEMNÉHO PLÁNU HSA KOŠICE

NÁZOV VÝKRESU:

KOMPLEXNÝ URBANISTICKÝ NÁVRH

Kraj:	Košický
Okres:	Košice
Dátum:	April 2008
Etapa:	Zmeny a doplnky
Mierka:	1:10 000
Číslo výkresu:	3/3

S podporou / with support
UzemnePlany.sk
Inteligentný portál o územnom - územnom plánovaní a tvorbe krajiny