Košické rozprávkové Vianoce 2026

1.12. – 23.12.2026

27. november PIATOK

NÁMESTIE PRED NÁKUPNO-ZÁBAVNÝM CENTROM AUPARK KOŠICE

aupark

11:00 VIANOČNÝ TRH

Aupark Košice vás čo najsrdečnejšie pozýva na netradične tradičné vianočné trhy, ktoré môžete navštíviť až do 30. decembra 2026. Počas celého mesiaca nájdete na námestí jedného z najväčších obchodných centier v Košiciach vždy chutné jedlo, pitie a neodmysliteľnú vianočnú atmosféru, ktorú máte tak radi v spoločnosti zaujímavých programov a vystúpení.

18:00 VIANOCE POD HVIEZDAMI / JAZZONIX

Hudobná a tanečná séria vianočných programov na námestí jedného z najväčších obchodných centier v Košiciach spolu s chutným jedlom, horúcim osviežením a skvelou vianočnou atmosférou dnes ponúkne naživo atraktívny koncertný program so živými klávesami, fúziou DJingu a hrania spolu s tanečnými vstupmi.

28. november SOBOTA

NÁMESTIE PRED NÁKUPNO-ZÁBAVNÝM CENTROM AUPARK KOŠICE

18:00 VIANOCE POD HVIEZDAMI / LATINO PÁRTY

Hudobná a tanečná séria vianočných programov na námestí jedného z najväčších obchodných centier v Košiciach spolu s chutným jedlom, horúcim osviežením a skvelou vianočnou atmosférou dnes pokračuje s párty pod holým nebom s priateľmi, počas ktorej zaznejú najväčšie hity tohto obľúbeného hudobného žánru.

1. december UTOROK

IMMACULATA

17:00 KOŠICKÉ ROZPRÁVKOVÉ VIANOCE SÚ TU

NIPPON STEEL SLOVAKIA

Veľkolepé rozprávkové otvorenie série najkrajších podujatí mesta Košice v roku. Slávnostná otváracia tanečná a hudobná show spojená s rozsvietením vianočného stromčeka, Dómu, Hlavnej ulice a priľahlých ulíc spolu s krajinou Rozprávkovo v Mestskom parku. Úvodná show tradične odštartuje dobrovoľnú zbierku Primátorský punč i Košické vianočné trhy s množstvom prekvapení. V prvom rozprávkovom želaní plnom hudobných i tanečných hostí sa na vás tešia exkluzívne Miro JAROŠ so svojou show plnou tanca, pohybu a známych hitov, Lucia KNOTEKOVÁ, tanečná škola OUTBREAK a WHO'S THAT KIDZ, Mažoretky TWINGY, divadlo HALIGANDA a moderátor Richard HERRGOTT.

KOŠICKÉ VIANOČNÉ TRHY

Vianočné stánky s vareným vínom, medovinou, vynikajúcim jedlom, vianočnými grilovanými špecialitami, vianočným pečivom, cukrovinkami, obohatené o krásne ručne vyrábané vianočné darčekové predmety sú na Hlavnej otvorené denne od 11.00 hodiny. Ani tento rok nebude chýbať hlasovanie o "váš obľúbený stánok". Budeme radi, ak nám o tom vašom dáte vedieť. Hlasovacie žetóny získate v stánku dobrovoľnej zbierky Primátorský punč. Budeme sa tešiť. Viac informácií nájdete na FB Košice - Mesto Košice.

BLUE BUTTERFLY DESIGN

ROZPRÁVKOVO 2026

Poznáte košickú krajinu kúziel a rozprávkových príbehov Rozprávkovo? Získala si srdcia všetkých milovníkov príbehov plných kúziel a fantázie, medzi nimi i vaše. V Mestskom parku, v susedstve s košickým kĺziskom, vyrastie špeciálne pre vás aj tento rok. Nechajte sa očariť rozprávkovými príbehmi s medovníkovým domčekom o Jankovi a Marienke, o Červenej Čiapočke a vlkovi, prekrásnym motívom z rozprávky o Perinbabe s nádherným pávom i známymi rozprávkami O Jankovi Hraškovi, Troch orieškov pre Popolušku či Snehulienka a sedem trpaslíkov. Príďte sa pozrieť denne od 16.00 do 21.00 hodiny.

DÓM SVÄTEJ ALŽBETY/ ŽIGMUNDOVA VEŽA

STOROČNÍ „BRONZOVÍ BRATIA"

Výstava venovaná 100. výročiu dómskych zvonov prezentuje zvonové kultúrne dedičstvo Slovenska - tri bronzové zvony košickej katedrály od dvoch zvonolejárov, bratov Buchnerovcov, na ktorých sa aj sto rokov od ich požehnania zvoní ručne. Jedinečná výstava, ktorá potrvá do konca roka, vznikla v spolupráci Farnosti sv. Alžbety, Slovenského technického múzea v Košiciach a Krajského pamiatkového úradu v Košiciach. Severná veža Dómu je v zimnej sezóne otvorená v pondelok až sobotu od 10.00 h do 17.00 h, v nedeľu od 12.15 h do 18.00 h.

2. december STREDA

IMMACULATA

17:00 BLÁZNIVÉ VIANOCE PRE "NAJNAKOV" A ICH RODIČOV

Na hlavné vianočné pódium Košických rozprávkových Vianoc sa na deň presne po roku vracia jedinečný a jediný program na Slovensku určený pre najnakov - pre deti od pol roka a ich rodičov, súrodencov a starých rodičov plný tanca, hudby a divadelných momentiek pre najmenších s Romanom Sorgerom a jeho priateľmi z divadla Haliganda a divadla Deixa.



KAŽDÝ DEŇ po skončení programu ...

VIANOČNÉ RÁDIO

Nielen vianočné pesničky v kombinácii s najznámejšími, najväčšími a najlepšími hudobnými hitmi vám namixujú naživo priamo v centre Košických rozprávkových Vianoc naši najlepší DJ-i.

Organizátor: KOŠICE

Hlavný partner: NIPPON STEEL SLOVAKIA

Partneri: BYTOVÝ PODNIK MESTA KOŠICE, DOPRAVNÝ PODNIK MESTA KOŠICE, TEHO, aupark, VISIT KOŠICE

Špeciálne poďakovanie: BLUE BUTTERFLY DESIGN

Košické vianočné trhy na Hlavnej, **denne od 11:00 hod.**

3. december ŠTVRTOK

IMMACULATA

17:00 USMIATE VIANOCE S USMIEVANKOU

Koncert plný "pesničkových" sladkostí pre všetky generácie. Známe hity z televíznych obrazoviek a internetu prichádzajú na veľké vianočné pódium v Košiciach. Spoznáte najkrajšie známe i nové pesničky spievané UsmievAnkou, jej kamarátov maskotov Zvedavka a Včielku Maju, detských speváčok Nelku Petrovú a Filipa Mačáka a Detský speváčky zbor Medulienky pod vedením Judity Rešteiovej a Andrei Šimovej.

SEMINÁRNY KOSTOL SVÄTÉHO ANTONA PADUÁNSKEHO, Hlavná 81

13:30, 14:00, 14:30, 15:00, 15:30, 17:30, 18:00 POTULKY MESTOM KOŠICE

Pokračovanie úspešnej série potuliek po známych i neznámych miestach a objektoch metropoly východného Slovenska. Podte sa dnes, alebo v ďalšie dni až do 7. decembra 2026 na vlastné oči pozrieť, v spoločnosti Milana Kolcuna - Zoltána Balassu - Bašky Kacerovej - Ester Ritter - Ivo Kováčika - alebo Dominiky Nazarejovej, do podzemia i nadzemia Seminárneho kostola, pôvodne gotickej sakrálnej stavby zo 14. storočia s neskoršou barokovou prestavbou, ktorý je druhým najstarším zachovaným a jedným z najdlhších kostolov v meste. Stretnutie záujemcov je pred kostolom. Viac informácií i víkendové časy na www.potulka.sk

4. december PIATOK

IMMACULATA

17:00 KOŠICKÉ FOLKLÓRNE VIANOCE 2026

aupark

Veľký bohatý program plný tradícií a zvykov nášho regiónu každoročne špeciálne zostavený pre Košické rozprávkové Vianoce. Veľká folklórna show so známymi vynikajúcimi súbormi a folklórnymi skupinami z Košíc a blízkeho okolia na Hlavnej ulici predstaví detský folklórny súbor Čarnička, folklórny kolektív Pristaše, folklórny súbor Čarnica, speváčky folklórneho súboru Hornád a ľudová hudba Rada Kertisa.

PARK MEDZI IMMACULATOU A BUDOVOU NÁRODNÉHO DIVADLA

15:15 CHANUKA 2026

Chanuka - tradičný Sviatok svetiel, alebo Sviatok zasvätenia - židovský sviatok, ktorý sa začína 25. dňa v židovskom mesiaci kislev a trvá osem dní. Je spomienkou na znovu zasvätenie Jeruzalemského chrámu Makabejcami. V židovských domácnostiach sa od dnes zapaľujú sviečky na osemramennom svietniku (chanukija), každý deň o jednu sviečku viac. V dnešné popoludnie sa zapáli sviečka na pomocnom ramene (šámes) a zároveň prvá sviečka na chanukiji. Podujatie, na ktoré ste srdečne pozvaní, pripravila Židovská náboženská obec Košice s podporou mesta Košice.

NÁMESTIE PRED NÁKUPNO-ZÁBAVNÝM CENTROM AUPARK KOŠICE

18:00 VIANOCE POD HVIEZDAMI / KISS MY EX!

Hudobná a tanečná séria vianočných programov na námestí jedného z najväčších obchodných centier v Košiciach spolu s chutným jedlom, horúcim osviežením a vianočnou atmosférou prináša dnes skvelú funky zábavu s autorskou tvorbou doplnenou o známe svetové hity.

5. december SOBOTA

IMMACULATA

17:00 MIKULÁŠ PRICHÁDZA S DOMINIKOU MIRGOVOU

Hudobno-tanečná show plná známych hitov jednej z najpopulárnejších slovenských speváčok. Plejáda vynikajúcej hudby naživo s DJ Adiss-om a tanečníkmi Outbreak a Who's That Kidz v závere privítajú medzi sebou Mikuláša s vrecom plným sladkosťami pre dobré deti.



18:15 MIKULÁŠSKA PARTY S OUTBREAK a WHOS' THAT KIDZ

Parádne pokračovanie mikulášskej show tentoraz s populárnymi košickými tanečnými školami Outbreak a Whos' that kidz. Z tých najznámejších domácich, európskych a svetových festivalov a súťaží si do Košíc aj tento rok priniesli množstvo vzácnych a významných ocenení, aby ste ich dnes na Hlavnej ulici videli. Spoluúčinkujú herci divadla Haliganda.

19:45 NOC NÁDEJÍ 2026
20:50 NOC NÁDEJÍ 2026

Benefičný galavečer na pomoc detskej onkológii s dvomi priamymi živými vstupmi do vysielania Slovenskej televízie a rozhlasu aj z nášho mesta. Počas výnimočného večera v programe televízneho prenosu účinkujú Dominika Mirgová, Emma Drobná, Nela Pocisková, Majself, Celeste Buckingham, Alan Murín, Miro Jaroš, Lina Mayer, Peter Cmorík, Gladiátor a ďalší. Podporte tento benefičný projekt svojou prítomnosťou na Hlavnej ulici, alebo doma pri televíznych obrazovkách STVR. (Poznámka: časy živých vstupov sú približné)

VÝMENNÍK VÁŽECKÁ

9:00 ANJELSKÉ KRÍDLO

Vianočné drôtovanie šperkov so skúsenou lektorkou Ľuboslavou Valentovou v príjemnej komunitnej atmosfére. Vlastnoručne vyrobený šperk, ktorý si odnesiete môže byť originálnym darčekom pod stromček. Viac informácií o vstupe kvôli materiálu na www.vymenniky.sk.

NÁMESTIE PRED NÁKUPNO-ZÁBAVNÝM CENTROM AUPARK KOŠICE

18:00 VIANOCE POD HVIEZDAMI / OLDIES PÁRTY

Hudobná a tanečná séria vianočných programov na námestí jedného z najväčších obchodných centier v Košiciach spolu s chutným jedlom, horúcim osviežením a skvelou vianočnou atmosférou dnes pokračuje s tanečnou párty pod holým nebom s priateľmi, počas ktorej tentoraz zaznejú tie najväčšie oldies hity.

6. december NEDEĽA

IMMACULATA

17:00 MIKULÁŠSKY BEH

Tradičné a mimoriadne obľúbené, v poradí trináste stretnutie viac ako tisícky bežiacich Mikulášov na Hlavnej ulici. Charitatívne podujatie každoročne pripravované komunitou Active Life. Dobrovoľný charitatívny beh, tak ako vždy, pomôže svojim výťažkom tým, ktorí si sami pomôcť nevládzu. Tento rok z každého vášho štartovného venujeme 5 € Svetielku pomocí na podporu malých onkologických pacientov. Samotný beh štartuje o 18.00 hodine. V programe účinkujú: hudobná skupina T-band, košickí DJ-i a neuveriteľné množstvo Mikulášov z "celého sveta". Program pripravili spolu s partnermi Active Life a mesto Košice.

NÁMESTIE PRED NÁKUPNO-ZÁBAVNÝM CENTROM AUPARK KOŠICE

18:00 VIANOCE POD HVIEZDAMI / MIKULÁŠ

Hudobná a tanečná séria vianočných programov na námestí jedného z najväčších obchodných centier v Košiciach spolu s chutným jedlom, horúcim osviežením a skvelou vianočnou atmosférou. Dobrotivý Mikuláš so svojim sprievodom príde dnes pozdraviť všetky deti a dobrých ľudí aj do najobľúbenejšieho obchodného centra.

7. december PONDELOK

IMMACULATA

17:00 VIANOCE Z JUHU

Južanský vianočný program prinesie sviatočnú atmosféru, radosť a príjemné chvíle pre všetky generácie v spoločnosti Základnej školy Gemerská 2, tanečníkov z Jose Garcia Dance Company a kolektívu pedagógov a žiakov Súkromnej základnej umeleckej školy Požiarnická 1. Podujatie pripravila MČ Košice - Juh.

VÝMENNÍK ŠTÍTOVÁ

17:30 KOMUNITNÉ VIANOCE

Predvianočné stretnutie a vzájomná prezentácia všetkých komunít zo Štítovej. Zaujímavý program prinesie hudbu, tanec aj cirkus. Vstup zdarma. Viac informácií na www.vymenniky.sk.

8. december
UTOROK

IMMACULATA
17:00 KLASICKÉ VIANOCE S KLASIK BANDOM
Jeden z najpopulárnejších orchestrov základných umeleckých škôl u nás prichádza s tradičným vianočným koncertom na hlavného pódium košických Vianoc. Vianočným mestečkom na Hlavnej bude znieť zmes vianočných a populárnych hitov z celého sveta v podaní tanečného dychového orchestra Klasik Band zo ZUŠ na Jantárovej ulici v Košiciach.

18:20 VIANOČNÁ TERASA
Hudobný pozdrav najväčšej mestskej časti v Košiciach a súborov pôsobiacich v kultúrnom Átrium klube - detského folklórneho klubu Jahôdka, Tanečníkov z dymiacich hôr, seniorského tanečného súboru Diamant a folklórneho kolektívu Pristaše. Program pripravila MČ Košice - Západ.

9. december
STREDA

IMMACULATA
17:00 TRI PIESNE DUŠE
Vianočné stretnutie ľudí, ktorí nepoznajú hranice a ktorí nadovšetko milujú dobrú hudbu, dobré divadlo a dobrých ľudí. Spoločný projekt slovenského divadla Haliganda a Teatra Magazyn Prob BezPsa z Bydgoscze v Poľsku o hľadaní duše a snoch. Texty Wisławy Szymborskej a Silvie Kaščákovej, výstupy klaunov a spoločná hudba milovaná deťmi.

VÝMENNÍK WUPPERTÁLSKA
12:00 HERBÁR
Vernisáž ručne maľovaných obrazov liečivých rastlín, ktoré rastú v komunitnej záhrade. Súčasťou výstavy budú informácie o ich vzhľade, spracovaní a využití. Vstup zdarma. Viac informácií na www.vymenniky.sk.

VÝMENNÍK VAŽECKÁ
15:30 VIANOČNÝ FASHION INNOVATION / Textilný komunitný ateliér
Tvorivý workshop s lektorkou Slávou Hriadelovou, počas ktorého si vytvoríte vyšívanú vianočnú pohľadnicu technikou Sashiko. Originálny darček pod stromček poteší osobným odkazom aj ručnou prácou. Vstup zdarma. Viac informácií na www.vymenniky.sk.

10. december
ŠTVRTOK

IMMACULATA
17:00 G MINI MAGIC LIGHTS
Jedinečný zážitok prepojený tancom, hudbou, divadelnými scénami a svetelnými i vizuálnymi efektami inšpirovaný svetom filmových a rozprávkových príbehov obohatené o úspešné choreografie, ktoré na European Final 2026 získali osem prvenstiev. V žiari reflektorov sa stretnete s tanečníkmi rôznych vekových i výkonnostných kategórií, ktorí oživia svetovo známe príbehy plné fantázie, emócií a prekvapení.

MESTSKÁ ČASŤ KOŠICE - JUH, TRHOVISKO PRI OC ASTÓRIA
13:00 JUŽANSKÝ PUNČ
Predvianočné stretnutie, ktoré po štvrtýkrát spojí ľudí s duchom Vianoc, solidaritou a pomocou pre tých, ktorí to potrebujú. Súčasťou stretnutia bude i ponuka vianočných dekorácií, darčekov a doplnkov, ktoré umocnia čaro Vianoc a pomôžu zvýšiť charitatívny výťažok. Podujatie pripravila MČ Košice - Juh.

VÝMENNÍK OBRODY
15:30 RETRO VIANOCE
Košické Terasanky pripravili retro vianočnú atmosféru s tradičnými salónkami, kolekciou a ozdobami v štýle minulých rokov. Zaujímavé popoludnie obohatí Divadlo GOLDies s komédiou MEDY - JEDY. Vstup zdarma. Viac informácií na www.vymenniky.sk.

11. december
PIATOK

IMMACULATA
17:00 JAZERSKÉ VIANOCE
Hudobno-zábavný program Jazerčanov plný spevu, hudby, tanca a talentu. Medzi hudobníkmi, spevákmi a tanečníkmi tradične budete môcť stretnúť spevácky zbor Delfín, tanečníkov z G Mini Dance Teamu a T.I.M. Group Slovakia, talenty z jazerských materských, základných škôl a Súkromného hudobného a dramatického konzervatória na Požiarnickej 1, spevokol Maratónci a ďalších. Program plný dobrej nálady pripravila MČ Košice - Nad jazerom.

MESTSKÁ ČASŤ KOŠICE - SÍDLISKO ŤAHANOVCE, PASÁŽ PRED MIESTNYM ÚRADOM
14:00 ŤAHANOVSKÉ VIANOČNÉ TRHY
Tradičné sídliskové vianočné trhy plné krásnych ručne vyrobených vecí navštívi aj Mikuláš a ďalší účinkujúci. Podujatie pripravila MČ Košice - Sídlisko Ťahanovce.

MESTSKÁ ČASŤ KOŠICE - SÍDLISKO KVP, NÁMESTIE FONTÁNY
15:00 VIANOCE NA KVP
Zábavno-hudobný program pre všetkých obyvateľov mestskej časti, no nielen ich, spojený s podávaním poslaneckého vianočného punču a vianočnej kapustnice pána starostu. Na program a sprievodné aktivity bohaté popoludnie účinkujú Duchoňovci, Martin Cisár & band a ďalší. Podujatie pripravila MČ Košice - Sídlisko KVP.

MESTSKÁ ČASŤ KOŠICE - DARGOVSKÝCH HRDINOV, PARK PRI FONTÁNE
15:00 FURČIANSKE VIANOCE NA FURČI
v parku pri fontáne pozývajú dnes 11.12.2026 a zajtra 12.12.2026 všetkých milovníkov dobrého jedla, horúceho občerstvenia a starostovského punču na spoločne strávené chvile v adventnom čase. Počas dvoch popoludní až do 21.00 hodiny v programoch vystúpia Kiss My Ex!, Dorotka z Fidorkova, talentovaní žiaci a študenti Konzervatória Jozefa Adamoviča a Petra Dvorského, SZUŠ Krosnianska 6 a mnohí ďalší, aby spoločne oslávili vyvrcholenie osláv 50. narodenín sídliska Dargovských hrdinov. Podujatie pripravila MČ Košice - Dargovských hrdinov.

NÁMESTIE PRED NÁKUPNO-ZÁBAVNÝM CENTROM AUPARK KOŠICE
18:00 VIANOCE POD HVIEZDAMI / LOBO
Hudobná a tanečná séria vianočných programov na námestí jedného z najväčších obchodných centier v Košiciach spolu s chutným jedlom, horúcim osviežením a skvelou vianočnou atmosférou dnes pozýva aj na atraktívny koncertný program známeho speváka Loba, ktorý si svojimi exotickými hitmi získal nielen pred časom množstvo fanúšikov.

VÝMENNÍK JEGOROVOVO
18:00 VIANOČNÁ OZDOBA
Vianočný workshop výtvarných ateliérov. Sviatočné tvorenie so Zdenkou Pečeňákovou, počas ktorého si namaľujete akrylom vlastný vianočný obraz. Hotové dielo môže poslúžiť ako dekorácia, alebo originálny vianočný darček. Viac informácií o vstupe kvôli materiálu na www.vymenniky.sk.

12. december
SOBOTA

IMMACULATA
17:00 LOBO FAMILY CHRISTMAS SHOW
aupark
Vianočný koncert populárneho "Košičana" - speváka Loba a jeho exkluzívnych rodinných hostí - hráčov na perkusie a gitaru, Sarinky a orientálnych tanečníkov. Známe hity i množstvo nových skladieb pripravených v duchu budúcich rádiových hitov budú znieť celou slávnostne vyzdobenou vianočnou Hlavnou ulicou.

VÝMENNÍK BRIGÁDNICKÁ
10:00 PREDVIANOČNÝ SWAP KNÍH
Predvianočná knižná výmena, na ktorú môžete priniesť prečítané knihy a odniesť si nové príbehy na vianočné chvíle. Príďte stretnúť milovníkov čítania, vymeniť si knižné tipy a darovať nielen svojim knihám druhú šancu. Vstupné dobrovoľné. Viac informácií na www.vymenniky.sk.

STEELPARK, KUKUČÍNOVA 2
10:00 a 14:00 VIANOČNÉ DIELNIČKY
10:30 a 15:00 ZIMNÉ A VIANOČNÉ WORKSHOPY
Atraktívne kreatívne dielničky s vianočnou tematikou vytvorené deťmi, ktoré si ich ako darček vezmú so sebou domov /// Zimné a vianočné vedecké pokusy pre malých aj veľkých zvedavcov. Bližšie informácie o vstupe a viac informácií na www.steelpark.sk.

NÁMESTIE PRED NÁKUPNO-ZÁBAVNÝM CENTROM AUPARK KOŠICE
18:00 VIANOCE POD HVIEZDAMI / IBIZA PÁRTY
Hudobná a tanečná séria vianočných programov na námestí jedného z najväčších obchodných centier v Košiciach spolu s chutným jedlom, horúcim osviežením a skvelou vianočnou atmosférou pokračuje v túto sobotu mixom najväčších exotických hitov priamo pod holým nebom v centre vianočného mestečka.

13. december
NEDEĽA

IMMACULATA
17:00 VIANOČNÝ ČAS S VESELKOU
Detský hudobný projekt plný spevu, tanca a zábavy s obľúbenou Veselkou a rozprávkovými maskotmi, ktorým deti milujú. Interaktívny podvečer plný prekvapení nielen pre najmenšieho detského diváka rozžiari vianočnú atmosféru v meste, akoby ste možno nečakali.

18.15 VIANOČNÍ ANJELI
Vianočný koncert detského speváckeho zboru Anjelov. Najmilšie a najkrajšie vianočné skladby v podaní anjelských talentovaných hláskov pod dirigentskou taktovkou Gabiky Fenkovej.

STEELPARK, KUKUČÍNOVA 2
10:00 a 14:00 VIANOČNÉ DIELNIČKY
10:30 a 15:00 ZIMNÉ A VIANOČNÉ WORKSHOPY
Atraktívne kreatívne dielničky s vianočnou tematikou vytvorené deťmi, ktoré si ich ako darček vezmú so sebou domov /// Zimné a vianočné vedecké pokusy pre malých aj veľkých zvedavcov. Bližšie informácie o vstupe a viac informácií na www.steelpark.sk.

HISTORICKÁ RADNICA, HLAVNÁ 59
17:00 KOŠICKÉ VIANOCE S PETROM CMORIKOM
Najmilší koncert mesta Košice. Vianočný koncert v spoločnosti známych skladieb a legendárnych veľkých hitov Petra Cmorika v unplugged hudobnej verzii tak, ako ich nepoznáte. Spoluúčinkujú: Tanečné štúdio Adriany Vrbovej a Anjelská pošta mesta Košice.
'Limitovaný počet vstupeniek bude k dispozícii od 03.12.2026 vo Visit Košice Infopointe, Hlavná 59. Maximálne 2 vstupenky na jednu osobu. Tešíme sa na váš dobrovoľný príspevok pri vstupe do sály Radnice, ktorý bude súčasťou dobrovoľnej zbierky Primátorský punč.

14. december
PONDELOK

IMMACULATA
17:00 ŠŤASTNÉ A VESELÉ S CVČ
Voňavá a pestrá vianočná mozaika hudobných, tanečných a speváckych vystúpení detí, mladých ľudí a pedagógov Centra voľného času na Orgovánovej 5 v Košiciach. V programovej skladačke účinkujú mažoretky REGTIME a TWINGY, Ágnes Hornyák s mladými speváckymi, tanečné skupiny Myšičky, Step by step a ďalší talentovaní účinkujúci zo záujmových útvarov košického CVČ. Program pripravilo Centrum voľného času v Košiciach.

15. december
UTOROK

IMMACULATA
17:00 VINŠUJEME VÁM VIANOCE
Program plný tradičného slovenského folklórneho umenia odovzdávajúceho kultúrne dedičstvo a jeho múdrosti i čaro z pokolenia na pokolenie. Folklórne pásmo na Hlavnú ulicu prinesie krásne piesne, riekanky, koledy a vinše, ktorými si naši predkovia krátili zimné večery a ktoré prinášali do domovov požehnanie a radosť. Prijmite pozdrav od folklórnej speváckej skupiny Lingov z Furče a ich hostí z Liptova a Palka Tomku, fujaristu zo Zemplína.

16. december
STREDA

IMMACULATA
16:30 VIANOČNÁ TELEVÍZNA REGINA
Regina TVR
Televízna Regina po roku opäť prichádza na Hlavnú, aby svojich divákov i Košičanov potešila v predvianočnom čase vysielaním naživo priamo z hlavného pódia Košických rozprávkových Vianoc. V tohtoročnom finálovom vysielaní Reginy sa v tomto roku ešte raz stretnete s Vašimi obľúbenými moderátormi, aby vám opäť raz odhalili všetky odtiene regiónov, tentoraz výlučne vo vianočných farbách s množstvom milých atraktívnych hostí. Vysielanie na Hlavnej a na obrazovkách Dvojky Slovenskej televízie a rozhlasu potrvá do 17.25 hodiny.

IMMACULATA
18:15 FURČIANSKE VIANOCE NA HLAVNEJ
"Keď sa talent stretne s umením a vianočnou mágiou" - talentovaní žiaci, skvelí hudobnici a krásna hudba rozozvučia Hlavnú ulicu. Pestrá zmes vianočných a populárnych piesní v dramaturgii Súkromnej základnej umeleckej školy Krosnianska 6 pod vedením Elky Vidinskej. Všetko sa "narodilo" na Furči a na Košických rozprávkových Vianociach to rozhodne nesmie chýbať. Podujatie pripravila v spolupráci so Súkromnou základnou umeleckou školou Krosnianska 6 MČ Košice - Dargovských hrdinov.

VÝMENNÍK WUPPERTÁLSKA
9:30 ZIMNÁ ŠPAJZA
Spoznajte hrejivé chute a vône zimy. Srdečne ste pozvaní na príjemné predvianočné stretnutie plné vôní, chutí a tradičných zručností. Vstup zdarma. Viac informácií na www.vymenniky.sk.





17. december
ŠTVRTOK

IMMACULATA

17:00 STAROMESTSKÝ VIANOČNÝ DOM

Príjmite pozvanie na miesto, kde sa rodiny, susedia aj návštevníci Košíc na chvíľu zastavia a užijú si spoločný predvianočný čas. Pódium ako sviatočná obývačka a v nej deti z Materskej školy na Rumanovej ulici, bubenícke duo Drum Bum, deti zo súkromnej materskej školy Kreatívna škôlka, folklórne súbory Železiezko a Železiarik a mnohí ďalší, ktorí budú otvárať pomyselné okná domu, aby ukázali čo do spoločných Vianoc prinášajú deti a mladí ľudia. Súčasťou programu budú tvorivé dielne Múzea Vojtecha Löfflera. Podujatie pripravila MČ Košice - Staré Mesto.

18:15 TANEČNÉ VIANOCE S D. S. STUDIOM

Veľký hip hopový tanečný program v zostavenej dramaturgii jednej z najlepších hip hopových tanečných škôl u nás. Show prinesie to najlepšie čo doniesol rok 2026. Mozaika sólových majstrov sveta, tanečných dvojíc, malých skupín až po veľké formácie aktuálnych majstrov sveta roku 2026.

VÝMENNÍK WUPPERTÁLSKA

17:00 S PRÍRODOU TVORENÉ

Atraktívny tvorivý workshop počas ktorého si vyrobíte vtáčika technikou suchého plstenia. Váš výtvor môže byť originálnym darčekom pod stromček. Viac informácií o vstupe kvôli materiálu na www.vymenniky.sk.

18. december
PIATOK

IMMACULATA

17:00 ŠAĽATNE VIANOCE S HALIBANDOU

Veľká produkcia vianočného koncertu skupiny Halibanda, známej z internetu i vysielania televízie LaLa TV. Rocková vianočná tancovačka plná známych i nových pesničiek pre deti i rodičov sprevádzaná atraktívnymi bábkami, ktorých čaro vyčaruje úsmev na vašich tvárach.

NÁMESTIE PRED NÁKUPNO-ZÁBAVNÝM CENTROM AUPARK KOŠICE

18:00 VIANOCE POD HVIEZDAMI / INCOGNITO DJ feat. POPA

Hudobná a tanečná séria vianočných programov na námestí jedného z najväčších obchodných centier v Košiciach spolu s chutným jedlom, horúcim osviežením a skvelou vianočnou atmosférou. Dnešná vianočná programová show predstaví veľmi populárnu modernú fúziu DJingu a populárnej hudby so spevom naživo.

19. december
SOBOTA

IMMACULATA

17:00 ŤAHANOVSKÉ VIANOCE SO SMOKIE REVIVAL

Vianočný koncert hudobnej skupiny Smokie revival plný svetovo známych hitov legendárnej kapely a speváka Chrisa Normana, ktoré vrátane Slovenska, pozná celá planéta. Podujatie pripravila MČ Košice - Sídlisko Ťahanovce.

18:00 VIANOCE S ANGEL DANCE SCHOOL

Tanečné Vianoce s košickou tanečnou školou Angel Dance School, ktorej tanečnici v tomto roku získali viacero titulov majstrov a vicemajstrov Európy. Disco dance a Disco show tanečné choreografie prinesú na Hlavnú ulicu sviatočnú atmosféru a umocnia tak radosť z pohybu. V spolupráci s tanečnou školou podujatie pripravila MČ Košice - Sídlisko Ťahanovce.

NÁMESTIE PRED NÁKUPNO-ZÁBAVNÝM CENTROM AUPARK KOŠICE

18:00 VIANOCE POD HVIEZDAMI / HO! HO! HO!

aupark

Hudobná a tanečná séria vianočných programov na námestí jedného z najväčších obchodných centier v Košiciach spolu s chutným jedlom, horúcim osviežením a skvelou vianočnou atmosférou víta návštevníkov až do 30.12.2026. Programová finálová Christmas párty "prinesie" najväčšie svetové hity nového milénia a otvorí dvere k najkrajším sviatkom v roku.

20. december
NEDEĽA

IMMACULATA

17:00 DIEVČATKO SO ZÁPALKAMI... ako ju pozná UNOSTAR DANCE STUDIO

Vedeli ste, že vianočný zázrak sa začína vtedy, keď si všimneme druhého človeka? Originálne vlastné spracovanie známeho rozprávkového príbehu Hansa Christiana Andersena "Dievčatko so zápalkami". Tancom, hudbou a emóciami vám rozpovieme príbeh, ktorý tentoraz dostane nový záver plný nádeje, lásky a vianočného kúzla. Tanečná rozprávka predstaví všetky tanečné skupiny štúdia a známu speváčku Sonniah.

21. december
PONDELOK

IMMACULATA

17:00 CHRISTMAS INCOGNITO DJ & FRIENDS MUSIC SHOW

Úspešné pokračovanie originálneho vianočného stretnutia ľudí, ktorí nadovšetko milujú dobrú hudbu. Tanečná párty Košičanov Košičanom spojí talent, profesionalitu a vzájomný rešpekt nielen zúčastnených hudobných skupín, hudobníkov a profesionálnych DJ-ov. V tohtoročnej premiére hudobnej show účinkujú Kiss My Ex!, Anastasia Matveeva, DJ Pepo live, Incognito DJ & Popa, live perkusie a čakať vás bude i vianočné prekvapenie.

22. december
UTOROK

IMMACULATA

17:00 CHRISTMAS TIME S BON JOVI REVIVAL

Vianočný koncert plný najznámejších skladieb speváka a skupiny, ktorá počas takmer 40-ročného stále aktívneho pôsobenia má na svojom konte 142 miliónov predaných nosičov. Skupina Bon Jovi Revival s frontmanom Radom Moznichom je známa po celom Slovensku aj v zahraničí pre svoju vernú interpretáciu štadiónových hitov legendárnej americkej formácie. Ich vianočný čas vás o tom presvedčí.

23. december
STREDA

IMMACULATA

17:00 ŠŤASTNÉ A VESELÉ S POLEMICOM

Záverečný koncert Košických rozprávkových Vianoc. Vianočná hudobná show našej najznámejšej ska a reggae hudobnej skupiny. Zažite "Plážovú" či "Komplikovanú" vo vianočnom šate..., lebo "Ona je taká". Hit za hitom ponúkne jedna z najobľúbenejších slovenských hudobných skupín. Príďte na Hlavnú ulicu otvoriť dvere do bližiaceho sa čarovného sveta Vianoc.

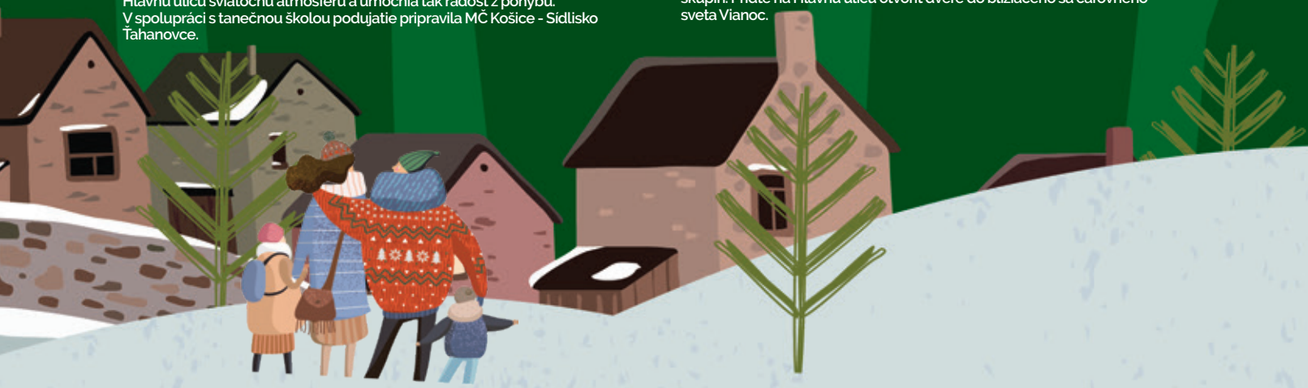

27. december
NEDEĽA

ŠPORTOVO - ZÁBAVNÝ AREÁL, ALEJOVÁ ULICA

16:00 NONSTOP 24 HODINOVÉ KORČUĽOVANIE

Mimoriadne obľúbené tradičné podujatie sa v období medzi Vianocami a Silvestrom vracia. 24 hodinové nonstop korčuľovanie otvorené pre všetkých Košičanov plné výbornej hudby, priateľských stretnutí a neopakovateľnej atmosféry. Pridaj sa aj Ty k celkovému počtu účastníkov a prispej tak k myšlienke, že pohybom a pobytom na čerstvom vzduchu sme zdravší. Viac informácií na www.kosicejuh.sk Podujatie v spolupráci s košickými mestským časťami a Mestom Košice pripravila MČ Košice - Juh.

31. december
ŠTVRTOK

IMMACULATA

21:00 SILVESTER 2026

Najbláznivejšia, najtanečnejšia a najveselšia silvestrovská párty 2026 pod holým nebom v našom meste. Originálna tanečná a hudobná party na Hlavnej ulici spojená s rozlúčkou so starým rokom 2026 a vítaním Nového roka 2027. Hlavnú ulicu v tomto roku roztancujú silvestrovsky naladení tanečníci a spolu s vami sa o dobrú zábavu budú starať DECIBELY LÁSKY Jakuba ŠTÝBARA (Michal DAVID revival / CZ), LOMNICKÉ ČHÁVE (SK), CALL Dominika (SK), DJ PEPO, moderátor Richard HERRGOTT a ďalší.

6. január
ŠTREDA

IMMACULATA

16:00 / 17:00 KOŠICKÝ TROJKRÁĽOVÝ BEH

16:00 štart sprievodného behu 17:00 štart hlavného behu Legendárny, v novom roku prvý, beh ulicami jedného z najkrajších slovenských miest. Hlavným organizátorom Trojkráľového behu je Klub orientačného behu ATU Košice v spolupráci s Mestom Košice. Viac informácií o behu nájdete na www.3kb.sk a www.kosice.sk.

17. január
NEDEĽA

HISTORICKÁ RADNICA, HLAVNÁ 59

17:00 NOVOROČNÝ KONCERT "KOŠICKÁ ROZPRÁVKOVÁ POŠTA"

Po roku sa tradične, ale opäť iba na jeden jediný deň otvoria brány Košickej Rozprávkovej Pošty, aby tým, ktorí to potrebujú najviac rozdelila výťažok z Primátorského punču. Poslami najlepších správ pre všetkých, no najmä pre občianske združenie Maják nádeje, neziskovú organizáciu Klub Forresta Gumpa, neziskovú organizáciu Kontakt a občianske združenie Garbiarska lipa budú všetci tí, ktorí majú veľké srdiečka. Bližšie sa o hosťoch, ktorí prijali pozvanie mesta Košice na účinkovanie v jednom z najkrajších koncertov roka dozviete čoskoro na www.kosice.sk a FB Košice - Mesto Košice.
Limitovaný počet bezplatných vstupeniek bude k dispozícii od 08.01.2027 vo Visit Košice Infopointe, Hlavná 59 * Maximálne 2 vstupenky na jednu osobu.

POMÁHAME TÝM, KTORÍ TO POTREBUJÚ

NIPPON STEEL
NIPPON STEEL SLOVAKIA

Spoločnosť NIPPON Steel SLOVAKIA s.r.o. v spolupráci s Mestom Košice a Mestskými lesmi Košice dáva pravidelne neziskovým organizáciám príležitosť prezentovať svoju činnosť a aktivity počas Košických rozprávkových Vianoc na Hlavnej ulici. Každý deň, od 1. do 23. decembra 2026, sa v stánku košickej oceliarne vystrieda devätnásť subjektov, ktorým môžete pomôcť tiež.

Zoznam neziskových organizácií:
1.12.2026 Únia vzájomnej pomoci ľudí a psov, Košice
2.12.2026 Únia vzájomnej pomoci ľudí a psov, Košice
3.12.2026 ETP Slovensko - Centrum pre udržateľný rozvoj, Košice
4.12.2026 Združenie príbuzných a priateľov „Radosť", Košice
5.12.2026 Únia vzájomnej pomoci ľudí a psov, Košice
6.12.2026 Charitný dom pre mládež, Vranov nad Topľou
7.12.2026 Charitný dom sv. Edity Steinovej, Vojčice
8.12.2026 Charitný dom sv. Štefana; Denný stacionár Snina
9.12.2026 Komunitné centrá Arcidiecéznej charity Košice
10.12.2026 Dom pokojnej staroby, Lipany
11.12.2026 Dom pokojnej staroby, Veľký Šariš
12.12.2026 Denné stacionáre Arcidiecéznej charity Košice
13.12.2026 Hospic Matky Terezy, Bardejov
14.12.2026 Charitný dom sv. Alžbety, Košice
15.12.2026 Krízové centrum pre matky s deťmi, Košická Nová Ves
16.12.2026 Dom pokojnej staroby a Denný stacionár Košice
17.12.2026 OBČIANSKE ZDRUŽENIE OD SRDCA, Košické Oľšany
18.12.2026 Rotary klub Košice
19.12.2026 Občianske združenie USMEJ SA NA MŇA, Košice
20.12.2026 OZ Tvorivá dielňa, Košice
21.12.2026 Základná umelecká škola – výtvarný odbor, Kováčska 43, Košice
22.12.2026 Základná umelecká škola – výtvarný odbor, Kováčska 43, Košice
23.12.2026 OZ Tvorivá dielňa, Košice

KOŠICKÉ OKO

A zasa máte možnosť vidieť svoje krásne mesto z vtáčej perspektívy. Láka vás po roku zase táto možnosť? Mimoriadne obľúbené "Košické oko" sa vracia. Zažili ste v iných európskych mestách, alebo už aj vo svojom meste veľký kolotoč známy ako ruské kolo a jazdu na ňom? Zažite ho znovu aj vo svojich milovaných Košiciach. Bude opäť mimoriadne krásne a atraktívne. V najkrajšom meste na Slovensku ho znovu nájdete iba počas Košických rozprávkových Vianoc.

KOŠICKÉ ROZPRÁVKOVÉ KLZISKO

TEHO
Teplo nepoznám hranice

Zima sa opäť vracia a keď poriadne prituhne vráti sa s ňou do parku aj vaše obľúbené klzisko. Aj počas tohto adventného obdobia a Vianoc mesto Košice otvorí pre všetkých návštevníkov vyhľadávanú ľadovú plochu priamo v Mestskom parku! Počas tohtoročného decembra ubehne rovných 105 rokov od času, keď sa v Mestskom parku uskutočnil prvý organizovaný hokejový zápas. Aj pre pripomenutie tejto významnej príležitosti pre vás otvoríme obľúbenú ľadovú plochu s rozmermi 20 x 40 metrov, na ktorej ste sa počas ostatných zím s radosťou korčuľovali. Okrem korčuľovania sa tešiť môžete najmä na stretnutia s priateľmi, príjemné prostredie a spoločný relax s rodinou. Prijmete pozvanie? Podrobnejšie informácie na www.teho.sk

