

VÝKAZ VÝMER

str. 1

Doterajší stav					Zmeny						Nový stav				
Číslo			Výmera		Druh pozemku	Diel	k parcele číslo	m ²	od parcely číslo	m ²	Číslo parcely	Výmera		Druh pozemku	Vlastník, (ind opráv. osoba) adresa, (sídlo)
PK vložky	parcely											ha	m ²		
LV	PK	KN	ha	m ²								ha	m ²	kód	
10527		2495/1		6567	zast.pl.						2495/1	6167	22	zast.pl.	Doterajší
											2495/18	271	22	zast.pl.	Havrila Michal Jamá 25,Košice
											2495/19	34	22	zast.pl.	della
											2495/20	42	29	ost.pl.	Doterajší
											2495/21	53	22	zast.pl.	della
Spolu:				6567								6567			

Legenda: kód spôsobu využívania 22 Pozemok, na ktorom je postavená inžinierska stavba – cestná, miestna a účelová komunikácia, chodník, nekryté parkovisko a ich súčasť...
29 Pozemok, na ktorom je okrasná záhrada, uličná a sklísková zeleň, park a iná funkčná zeleň...

Geometrický plán je základom na právne úkony, keď údaje doterajšieho stavu výkazu výmer sú zhodné s údajmi platných výpisov z katastra nehnuteľností

Vyhotoviteľ GEOLA-geodetické služby ing.zuzana.lackova@gmail.com Národná trieda č.42 040 01 Košice IČO: 466 915 70		Kraj Košický	Okres Košice IV	Obec KOŠICE – mestská časť Juh
Kat. územie SKLADNÁ		Číslo plánu 1/2015	Mapový list č. V.1da 5-0/22	
GEOMETRICKÝ PLÁN				
Vyhotovil Dňa: 29.1.2015 Meno: Ing. Zuzana Lacková		Autorizačne overil Dňa: 29.1.2015 Meno: Ing. Eliáš Orosz		Úradne overil Dňa: 06-02-2015 Číslo: 64/2015
Nové hranice boli v prírode označené klincami, obrubníkmi		Náležitostami a prístupom z katastra nehnuteľností		Úradne overené podľa § 9 zákona NR SR č. 215/1995 Z.z. o geodézii a kartografii
Záznam podrobného merania (meračský náčrt) č. 341		Pečiatka a podpis		Pečiatka a podpis
Súradnice bodov označených číslami a ostatné meračské údaje sú uložené vo všeobecnej dokumentácii		Pečiatka a podpis		

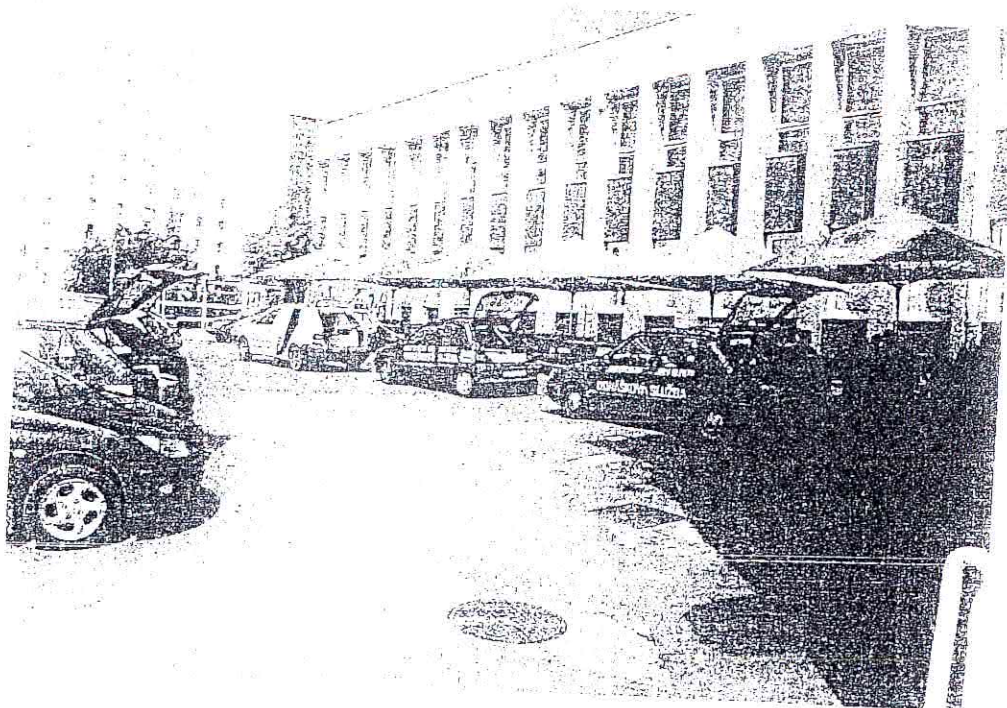

6

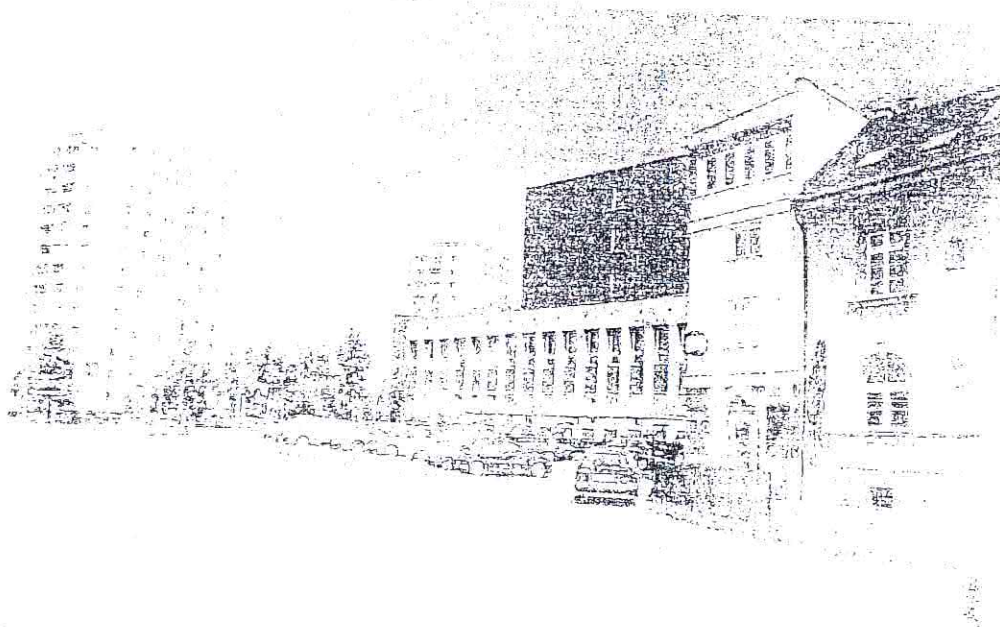

Legenda

- dôležité ulice a cesty
- dôležité ulice a cesty
- významné ulice a námestia
- ulice a cesty
- iné komunikácie a chodníky

Mierka 1:500

