

VÝKAZ VÝMER														str.1
Doterajší stav						Zmeny					Nový stav			
Číslo		Výmera		Druh pozemku	Diel	k parcely číslo	m ²	od parcely číslo	m ²	Číslo parcely	Výmera		Druh pozemku	Vlastník, (iná opráv. osoba) adresa, (sídlo)
PK vložky	parcely	ha	m ²								ha	m ²	kód	
LV	PK	KN												
12576		1836/1	2537	ost.pl.						1836/1	2319	ost.pl. 14410		Doterajší
										1836/6	218	ost.pl. 14700		M FAM s.r.o. Na Košarisku 28, Košice
Spolu:			2537								2537			

Legenda: kód spôsobu využívania 14410 Pozemky, ktoré slúžia ako verejná alebo funkčná zeleň...
14700 Iné pozemky (odkalisko, skládka odpadu...)

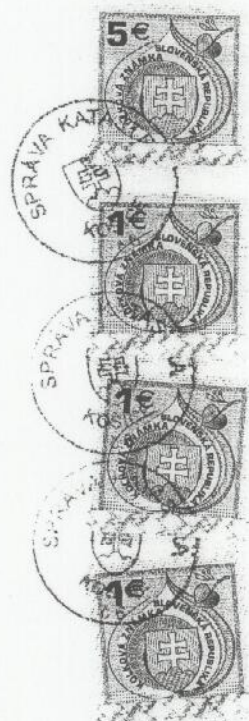
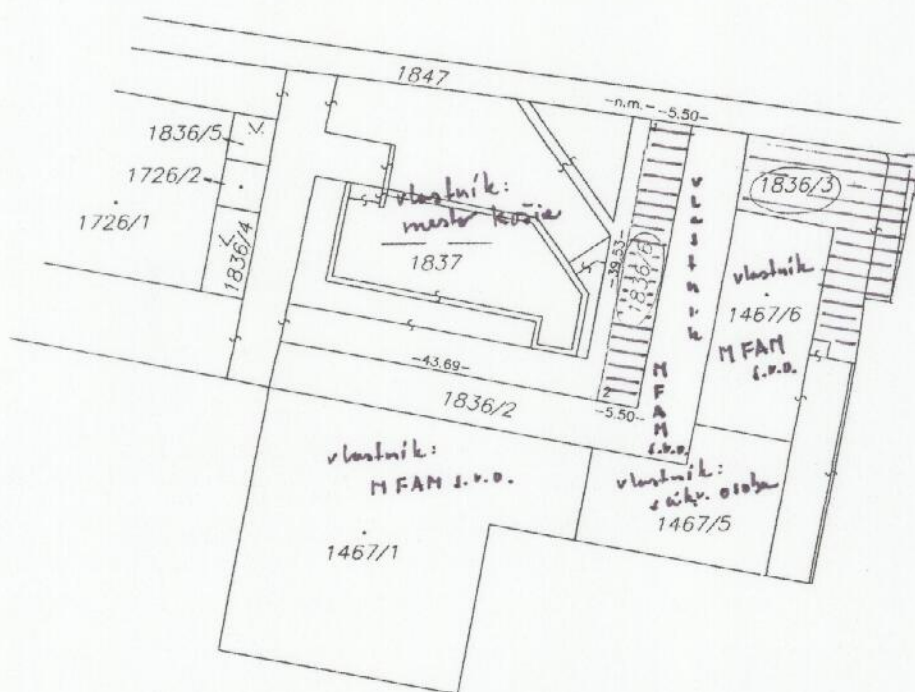

Geometrický plán je podkladom na právne úkony, keď údaje doterajšieho stavu výkazu výmer sú zhodné s údajmi platných výpisov z katastra nehnuteľností

Vyhoviteľ GEOTOP Košice, s.r.o. Južná Trieda 82 Košice 04017 IČO: 36590711		Kraj Košický	Okres Košice II	Obec Košice-mestská časť Západ
Kat. územie Terasa		Číslo plánu 142/2009	Mapový list č. Košice 5-9/34	
GEOMETRICKÝ PLÁN na oddelenie parcely 1836/6				
Vyhovitol Dňa: 6.5.2009 Meno: Ing. Z. Lacková		Úradne overil Meno: Ing. Peter Bojár		
Dňa: 6.5.2009 Meno: Ing. Z. Lacková		Dňa: 6.5.2009 Meno: Ing. Z. Lacková		Číslo: 579/09
Nové hranice boli v prírode označené obrubníkom		Náležitosti a presnosťou zodpovedá predpisom		Úradne overené podľa § 9 zákona NR SR č. 215/1995 Z.z. o geodézii a kartografii
Záznam podrobného merania (meračský náčrt) č. 3072E		Pečiatka a podpis		KATASTR KOŠICE 8.21
Súradnice bodov označených číslami a ostatné meračské údaje sú uložené vo všeobecnej dokumentácii				

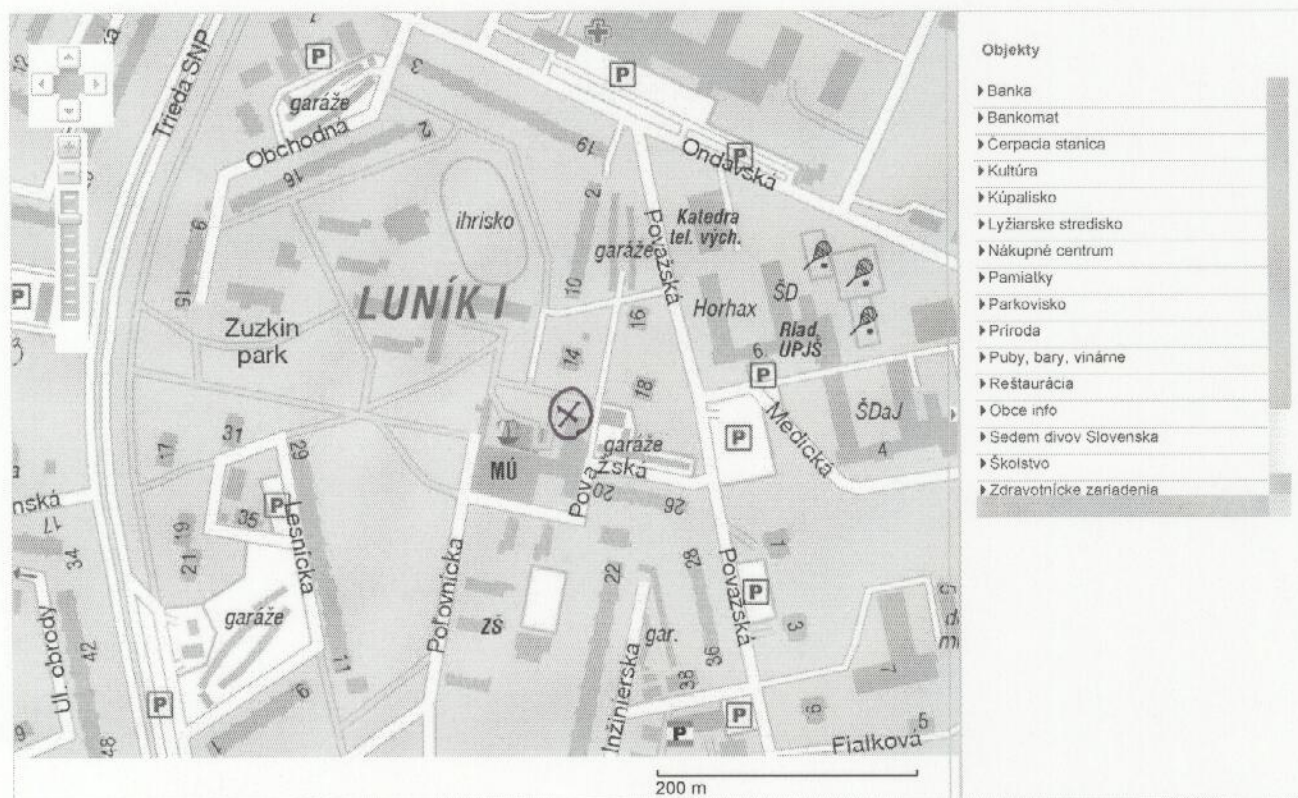

parc. č. 1836/1 vo vlastníctve mesta Košice



parc. č. 1836/3 vo vlastníctve mesta Košice