

NOVÁ MESTSKÁ KARTA



PREZENTÁCIA MODELU

Palatin
2

OBSAH

01

ÚVOD

Úvod do vízie Novej
mestskej karty

02

ŠPECIFIKÁCIA

Technická špecifikácia
produktu

03

FUNKCIE

Funkcionalita produktu

04

ZMLUVNÍ PARTNERI

Dodávateľa „benefitov“
produktu

05

FINANCOVANIE

Model financovania
produktu

01

Úvod

Úvod do vízie Novej mestskej karty

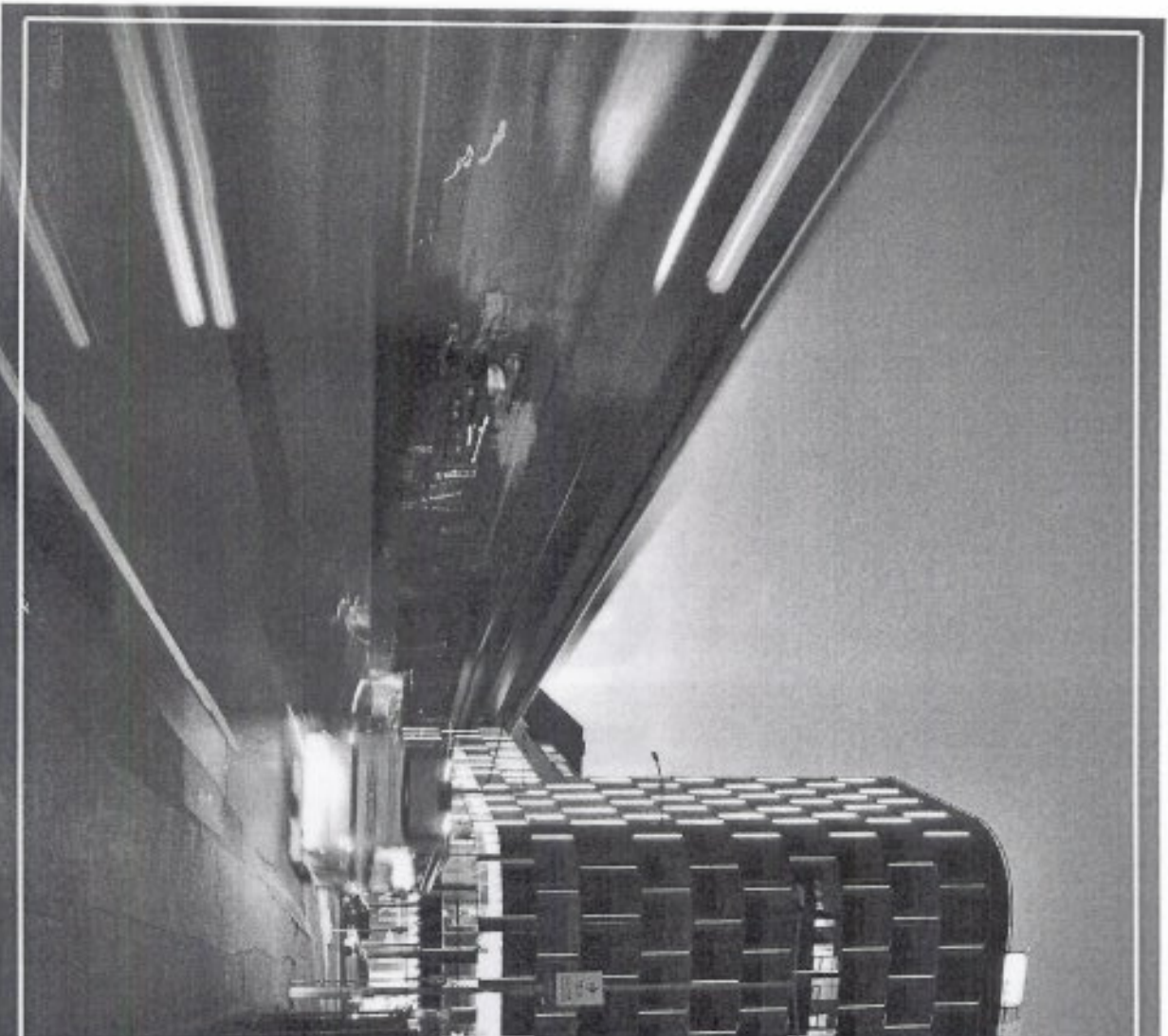

NOVÁ MESTSKÁ KARTA

Moderné mestá v dnešnej dobe hľadajú univerzálne nástroje, ktoré svojim občanom a návštevníkom zjednodušia ich každodenný život, umožnia ľahší prístup k informáciám a mestským službám a ponúknu bezpečnú a pohodlnú formu platenia za tovar a služby.

AKTUALNÝ STAV PRODUKTU

- BEZKONTAKTNÁ ČÍPOVÁ KARTA (ĎALEJ LEN BČK) S NOVÝM ČÍPOVÝM NOSIČOM 2. GENERÁCIE DESFIRE EV1
- PRODUKT MESTA KOŠICE
- VYDÁVANÍM, DISTRIBÚCIOU A SPRÁVOU MESTSKEJ KARTY JE POVERENÝ DPMK, A.S.
- O VYDANIE MESTSKEJ KARTY MÔŽE POŽIADAŤ KAŽDÝ OBYČAN S TRVALÝM POBYTOM V SR
- MESTSKÁ KARTA POSKYTUJE ZLAVY NA VYBRANÉ SLUŽBY A TOVARY V MESTSKÝCH PODNIKOKCH (VIĎ ĎALEJ)
- CENA KARTY JE 6,80 EUR
- PLATNOSŤ KARTY JE 5 ROKOV ODO DŇA JEJ VYDANIA
- ZLAVA V MESTSKÝCH PODNIKOKCH SA UPLATŇUJE JEDNODUCHOU FORMOU PRÍLOŽENIA KARTY K ČÍTACIEMU ZARIADENIU NA MIESTE KDE SA POSKYTUJE ZLAVA
- PRIHLÁSENIE SA NA PORTÁLI MESTSKEJ KARTY UMOŽŇUJE SLEDOVANIE TRANSAKCIÍ, KTORÉ BOLI KARTOU USKUTOČNENÉ A OBJEDNÁVANIE URČITÝCH PRODUKTOV ČEZ INTERNET



2013

Spustenie Mestskej
Karty DPMK



2018

Snaha o uvedenie
Novej mestskej
karty



2021



2022

Vízia Novej
mestskej karty

Spustenie produktu

NOVÁ MESTSKÁ KARTA

„INTELIGENTNÁ, INTEGROVANÁ, INOVATÍVNA...“

Mestská karta vstupuje do 21. storočia s produktom, ktorý spojí občanov, zamestnancov magistrátu, podnikateľov, turistov, študentov a školy s mestom. Mesto získa ucelenú platformu, ktorú je možné spustiť naraz, alebo je možné ju spúšťať postupne a modulárne ako skladačku s maximálnym dôrazom na digitalizáciu procesov vo vnútri mesta, informovanosť a komunikáciu s ľuďmi, ktorí v meste žijú.

ČO NÁS ODLIŠUJE?



INTELEKTUÁLNA

Nová mestská
karta je smart!



INOVATÍVNA

Nová mestská
karta prepája
vzdelávanie,
kultúru a šport!



INTEGROVANÁ

S novou
mestskou
kartou vybavíte
takmer všetko!

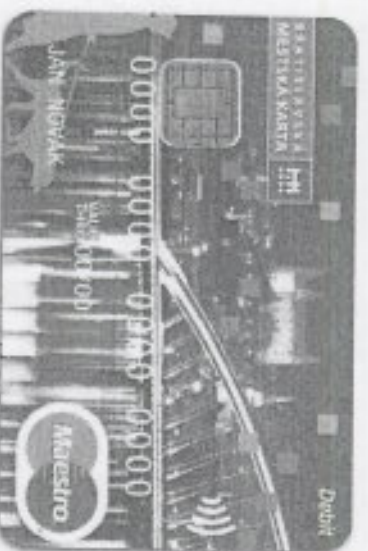

**UČÍME SA Z CHÝB.
INSPIRUJEME SA
ÚSPĚCHOM.**

PRE KOHO JE KARTA URČENÁ?



OBČANIA

Od tých
najmenších až po
seniorov



ZAMESTNANCI

Benefity a
dochádzkový systém
pre zamestnancov
mesta



TURISTI

Komplexný
turistický systém
pre návštevníkov
mesta



02 ŠPECIFIKÁCIA

Technická špecifikácia produktu

TYP KARTY

- Debetná karta
- Licencia NBS
- Bez mena / s menom

TECHNICKÉ PARAMETRE

- Duálna EMV / proprietárna čipová karta
- Biely podklad
- Čierny HICO magnetický prúžok
- Potlač 4+4 farby CMYK
- Čipové riešenie PCI DSS
- Kompatibilita s čipovým nosičom 2.generácie DESFire EV1

DIZAJN

- Podľa požiadaviek mesta, zohľadňujúcim kótovanie karty.

KOMPATIBILITA

- Otvorenosť prepojeniu s novým modulmi, či systémami s ohľadom na aktuálne potreby produktu.

ŠPECIFIKÁCIA

VYDÁVANIE KARTY

Občan – získava virtuálnu kartu po registrácii na portáli a overení jeho trvalého bydliska v systéme, fyzickú priamo na Magistráte / Miestnom úrade, alebo zaslaním poštou.

Zamestnanec mesta – získava kartu od zamestnávateľa.

Žiak – karty zasielané priamo do školských zariadení.

Turista – získava kartu v ubytovacom zariadení, informačných centrách mesta, prípadne online.

03

FUNKCIE

Funkcionalita karty

FUNKCIE



AKO MODERNÝ PLATOBNÝ NÁSTROJ

„1. oficiálna platobná karta Košičana.“

AKO NÁSTROJ MESTSKEJ MOBILITY

„Cestovať v MHD ešte nikdy
nebolo jednoduchšie.“

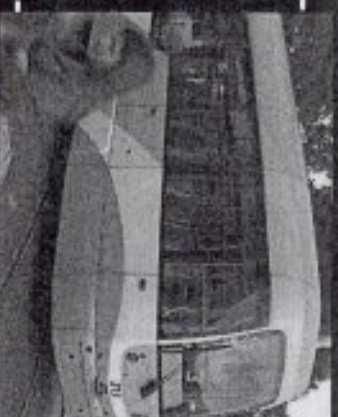

AKO DIGITÁLNA MESTSKÁ SLUŽBA

„Ušetríme Vám cestu na magistrát, či
mestský podnik!“



FUNKCIE



AKO JEDINEČNÝ EDUKAČNÝ NÁSTROJ

„Vychovávame finančne
zodpovedných mladých
Košičanov!“



AKO KOMUNIKAČNÝ NÁSTROJ MESTA

„Rozprávajte sa so
svojim mestom!“

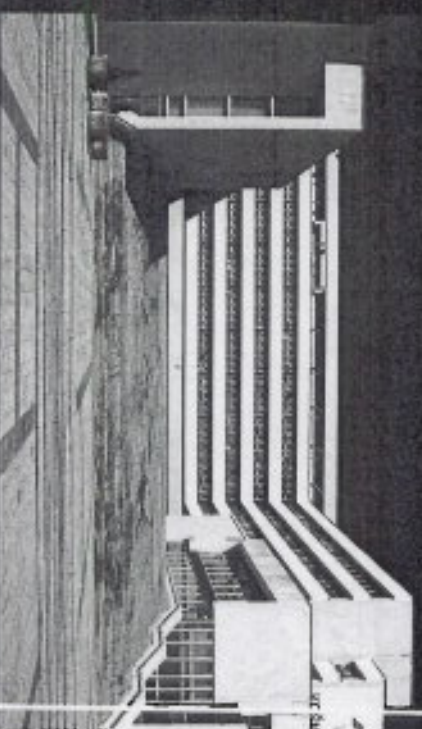

FUNKCIE



AKO APLIKÁCIA

“Všetko, čo zvládne fyzická mestská karta, zvládne aj jej aplikácia vo vašom telefóne. A ešte omnoho viac.”

AKO NÁSTROJ PRE TURISTOV

“Objavujte krásy Košíc bez starostí.”

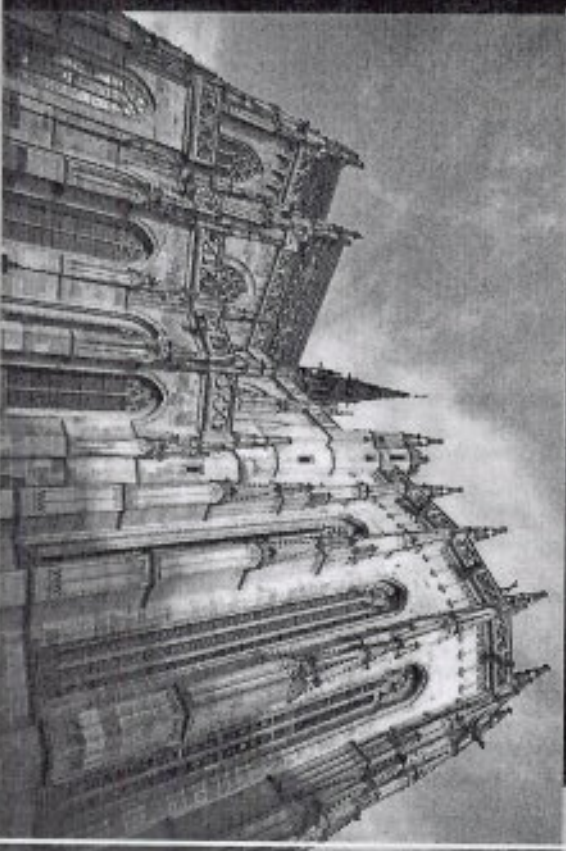

FUNKCIE

04

ZMLUVNÍ PARTNERI

Dodávateľia „benefitov“ produktu

AKO ZMLUVNÍ PARTNERI

ZMLUVNÍ PARTNERI PROJEKTU (POI)

Obchodníci / POI („Point of Interest“) zapojení do projektu, ponúkajúci užívateľom karty benefits v rôznych formách („Cashback“, vernostný program).

Spoluprácou s produktom Novej mestskej karty partneri získavajú:

- napojenie stávajúceho POS terminálu do systému „cashback“ a vernostného systému
- profil na internetovej stránke karty
- „cashback“ systém
- vernostný systém
- online rezervačný systém (služby, gastro, podujatia, požičovne, ubytovanie), ktorý bude umiestnený na webe / sociálnych sieťach obchodníka a na internetovej stránke / aplikácii projektu
- Propagácia projektu a obchodníkov prostredníctvom internetového portálu a mobilnej aplikácie

05

FINANCOVANIE

Model financovania produktu

SMITOVANÍ BYVÁNÍMEHÍ PROJEKTU (BOI)

80,000,- €

CELKOVÁ ODHADOVANÁ CENA PRODUKTU NMK*

*Suma nezohľadňuje prípadnú dotáciu zo strán partnerov projektu



60,000,- €

ODHADOVANÉ ROČNÉ NÁKLADY CHODU NMK*

*Suma nezohľadňuje možné príjmy NMK

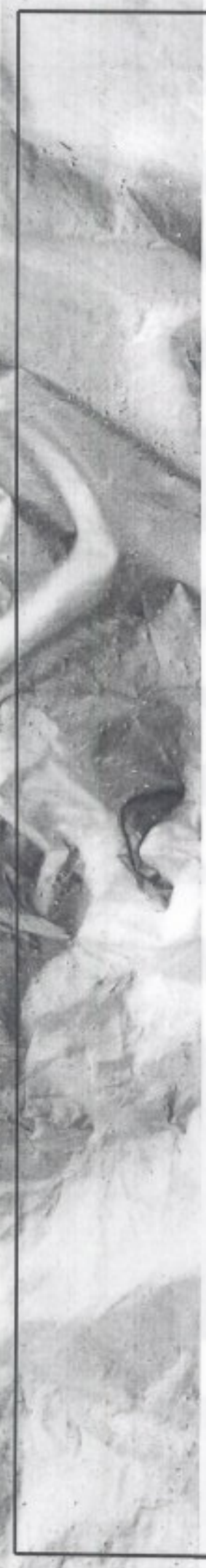

PROJEKTOVÉ NÁKLADY

Kombinácia
dodaných riešení

PRODUKTY

INFRAŠTRUKTÚRA

PODPORA

MARKETING

Kontinuálna
produktová
starostlivosť

Implementácia
nových
technológií

Nadväzovanie
zmluvných partnerstiev
a marketing produktu

ČASOVÁ IMPLEMENTÁCIA

S pustenie základnej
funkcionality

Spustenie aplikácie

Rozšírenie služieb

Implementácia nových
technológií

FÁZA
1

FÁZA
2

FÁZA
3

FÁZA
4



ĎAKUJEM

Martin Mudrák

Director – Košice Office
AmCham Slovakia

martin.mudrak@amcham.sk
0904 190 215



