

Mapa.sk

Zoznam.sk

Lesnícká ul.

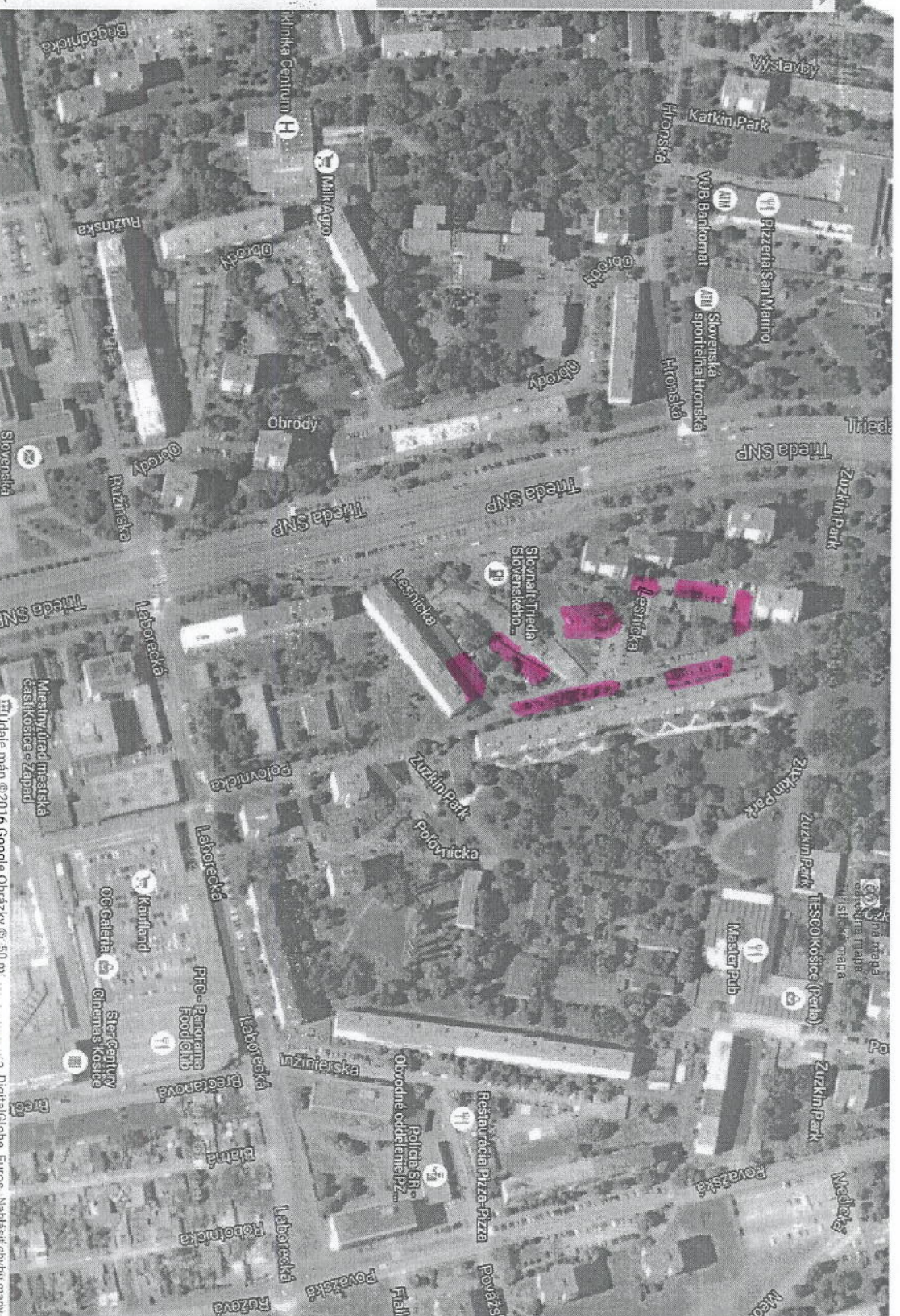
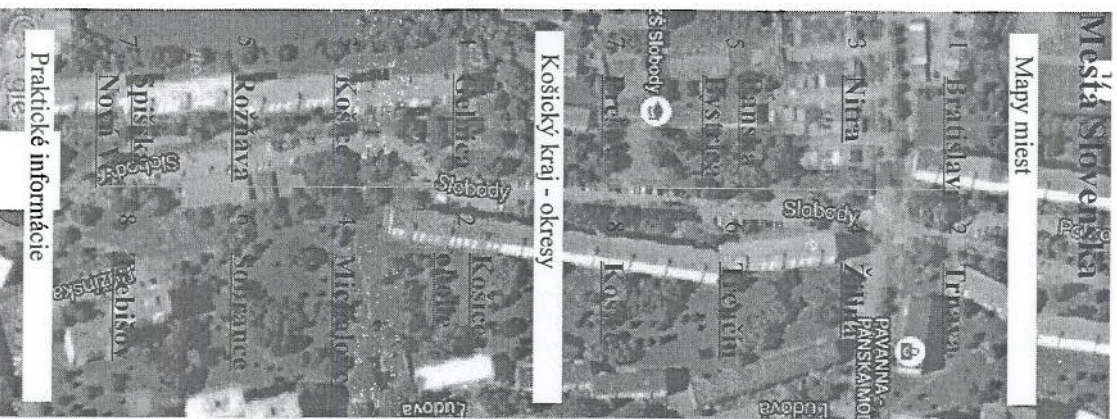

\*Odkaz na mapu

Lesníckej ul. - parkoviska na



Geometrický plán je podkladom na prvé úkony, keď údaje doterajšieho stavu výkazu výmer sú zhodné s údajmi platných výpisov z katastra nehnuteľností!



<b>Y. GEODETING</b> KOŠICE Vyhotoviteľ		Okres Košice II. Obec Košice - západ Katastrálne územie Košice - západ Záznam podrobného merania (mer. náčrt): 1791 porcelánové zameranie porovnávaná na p. č. 1825, 1826/1, 1844, 1850
Číslo 10822241 - 4/98 Mapa: Košice 5-9/33 Ilist c.	Dňa 30. 1. 1998 Mesto: Ing. V. Majerčík Dňa 30. 1. 1998 Číslo 34/98	Zamerail Vyhotovil Autorizačné potvrdenie Mesto: Ing. V. Majerčík Dňa 30. 1. 1998 Číslo 34/98

Zamerail Vyhotovil Autorizačné potvrdenie Mesto: Ing. V. Majerčík Dňa 30. 1. 1998 Číslo 34/98	Dňa 30. 1. 1998 Mesto: Ing. V. Majerčík Dňa 30. 1. 1998 Číslo 34/98	Dňa 30. 1. 1998 Mesto: Ing. V. Majerčík Dňa 30. 1. 1998 Číslo 34/98
Dňa 30. 1. 1998 Mesto: Ing. V. Majerčík Dňa 30. 1. 1998 Číslo 34/98	Dňa 30. 1. 1998 Mesto: Ing. V. Majerčík Dňa 30. 1. 1998 Číslo 34/98	Dňa 30. 1. 1998 Mesto: Ing. V. Majerčík Dňa 30. 1. 1998 Číslo 34/98

Udaje sú uložené vo všeobecnej dokumentácii



ФОТОДОВИДКИ НАЧА : ЛУНИК I, ул. ЛЕНИНСКА - ДОЗНІВЕНІЕ РАКОВИНАХ' ПІДЧУ НА ПАРК. І. : АР25/А, АР26/А, АР44.

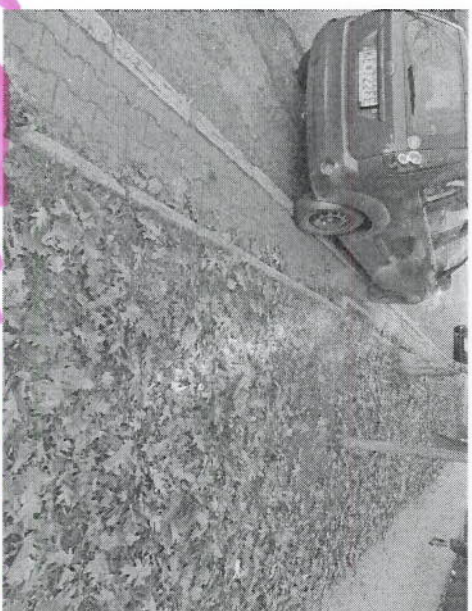
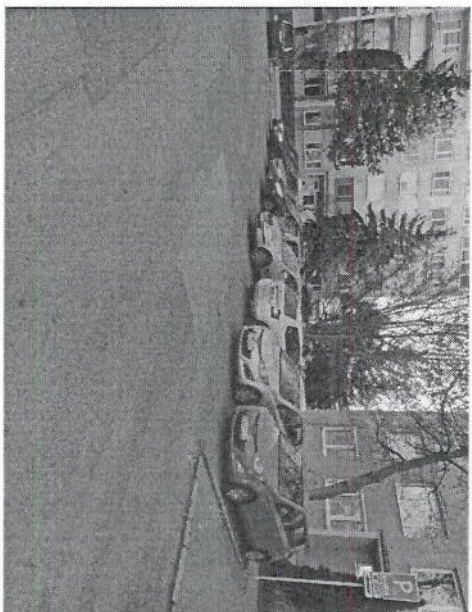
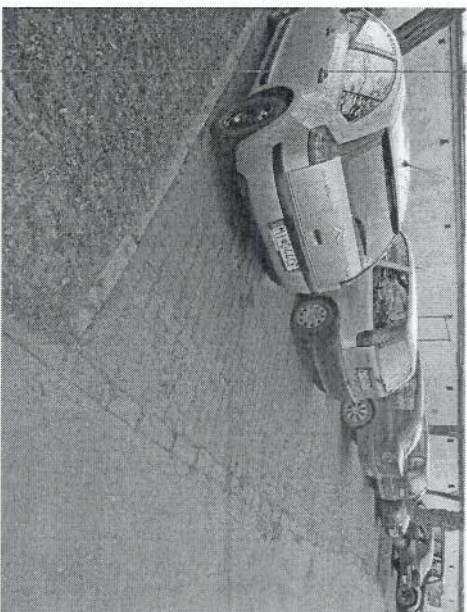
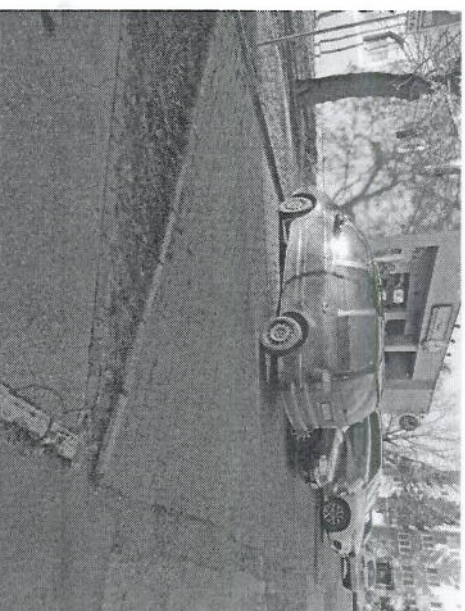



Súradnice bodov označených číslami a ostatné merateľské údaje sú uložené vo všeobecnej dokumentácii	
Nové hranice boli v prírode označené	
Meno: L. Liháč	L. Liháč
Dňa 29. 1. 1998	Dňa 11. 2. 1998
Zameral	Vyhotovil

Náležitosťami a prednosťou zodpovedá  
Meno: Ing. V. Mojerčík  
Dňa 11. 2. 1998

Úradne overené podľa § 9 zákona NR SR  
č. 215/1995 Z.z. o geodézii a kartografii  
Číslo 02104  
Dňa 16. 2. 1998

Vyhotovitel  
**GEODETING**  
Košice  
04011 Košice, Gemerská 3

Okres Košice II	Obec Košice-Západ	Kat. územie Košice-Západ
Císlo 10 822 241-35/98	Mapový list č. Košice 5-9/31	Záznam podrobného merania (mer. náčrt): 1798
GEOMETRICKÝ PLÁN		
na porovnanie zamerania na p. t. 1829, 1829		

Geometrický plán je podkladom na prvé úkony, keď údaje doterajšieho stavu výkazu výmer sú zhodné s údajmi platných výpisov z katastra nehnuteľností

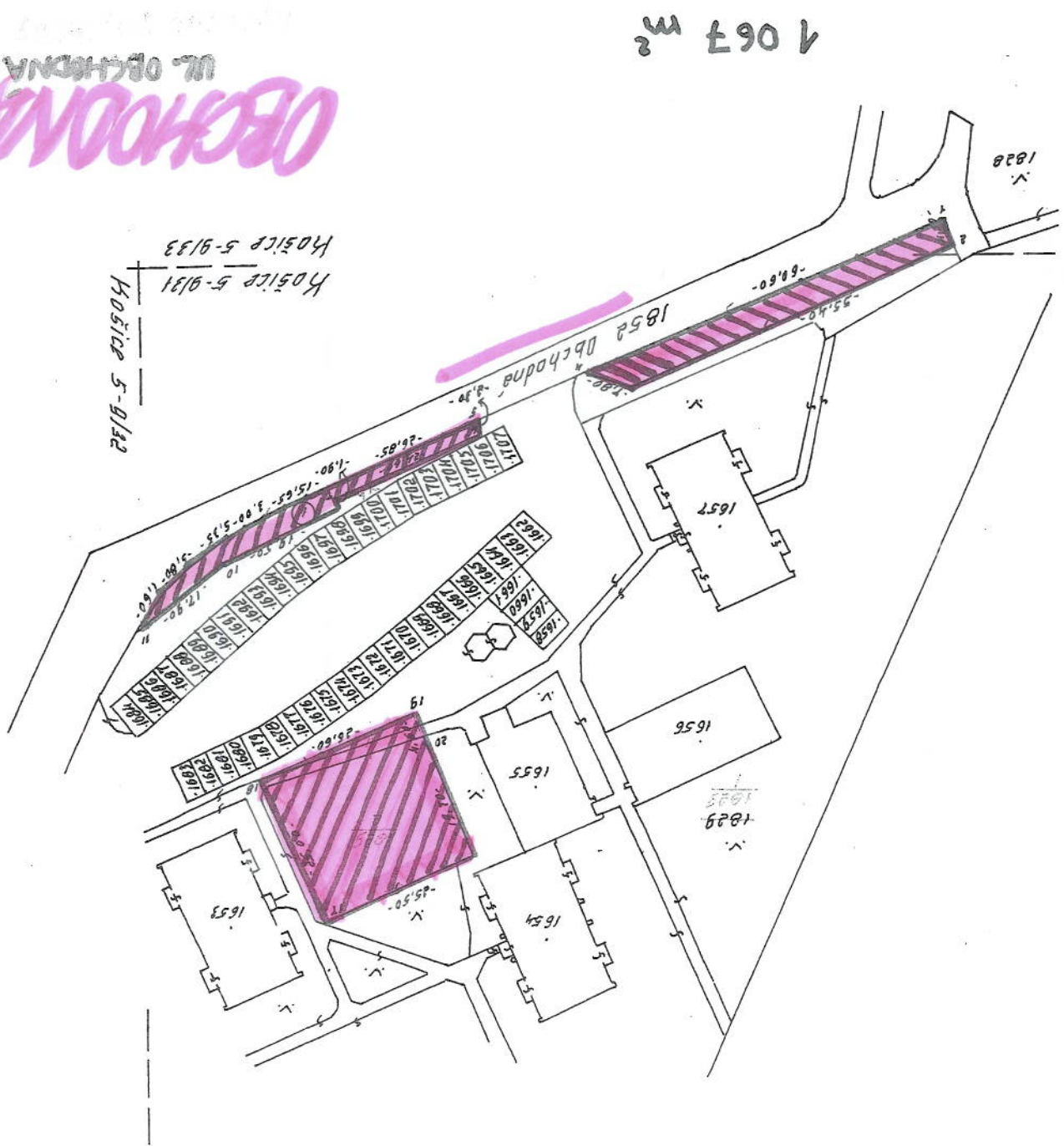



Mapa.sk

Ošetrovňa A.

Zoznam.sk





ФОТОДОВИДНІСТЬ: "ЛВІВ І. П. ОБ'ЄДНА-РІЗНІСТЬ ПАРКУВАННЯ НА РАД. Ч. : №291/1, №52."

