

0 50 m 100 m

1 : 1 887







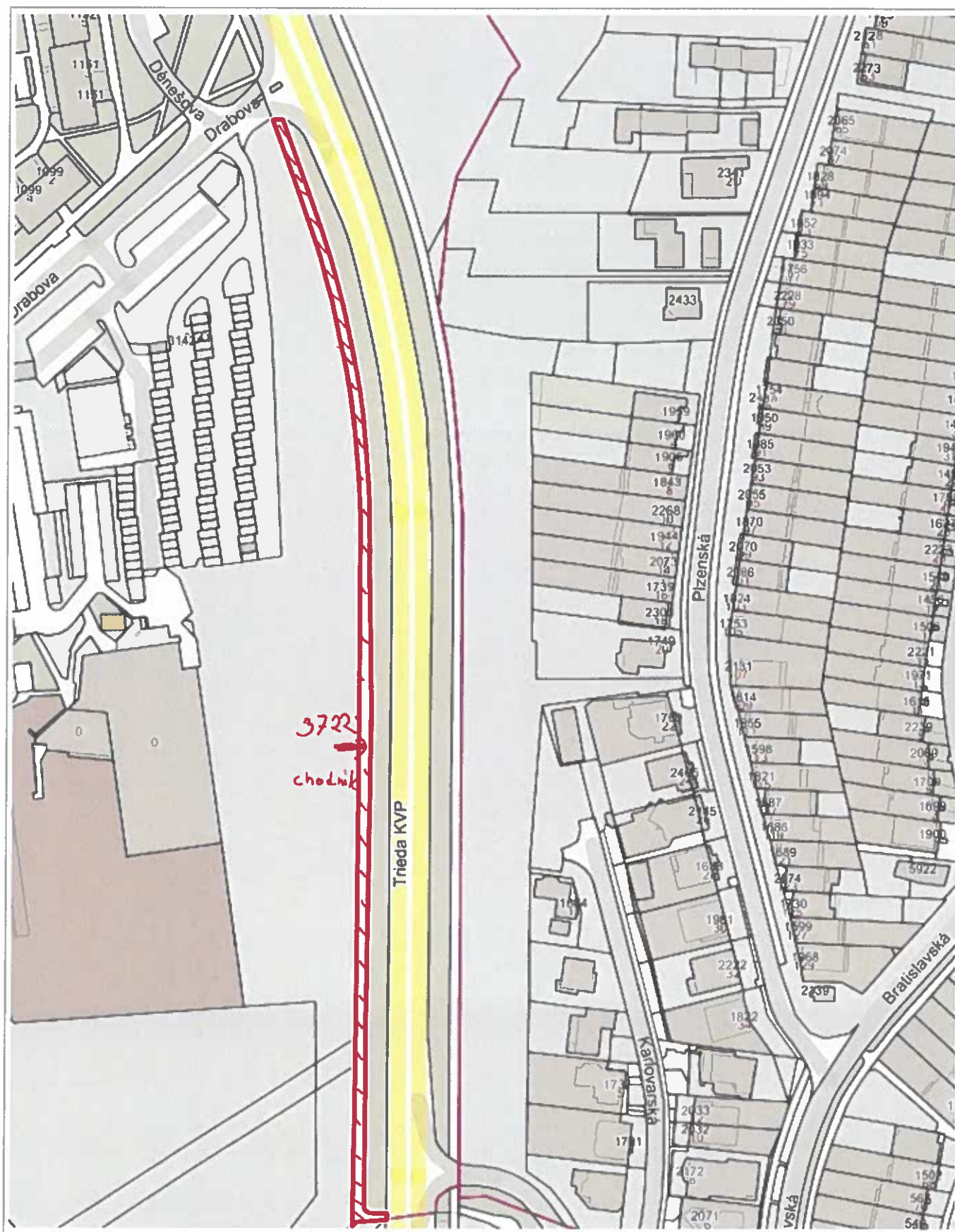

0 50 m 100 m

1 : 1 887









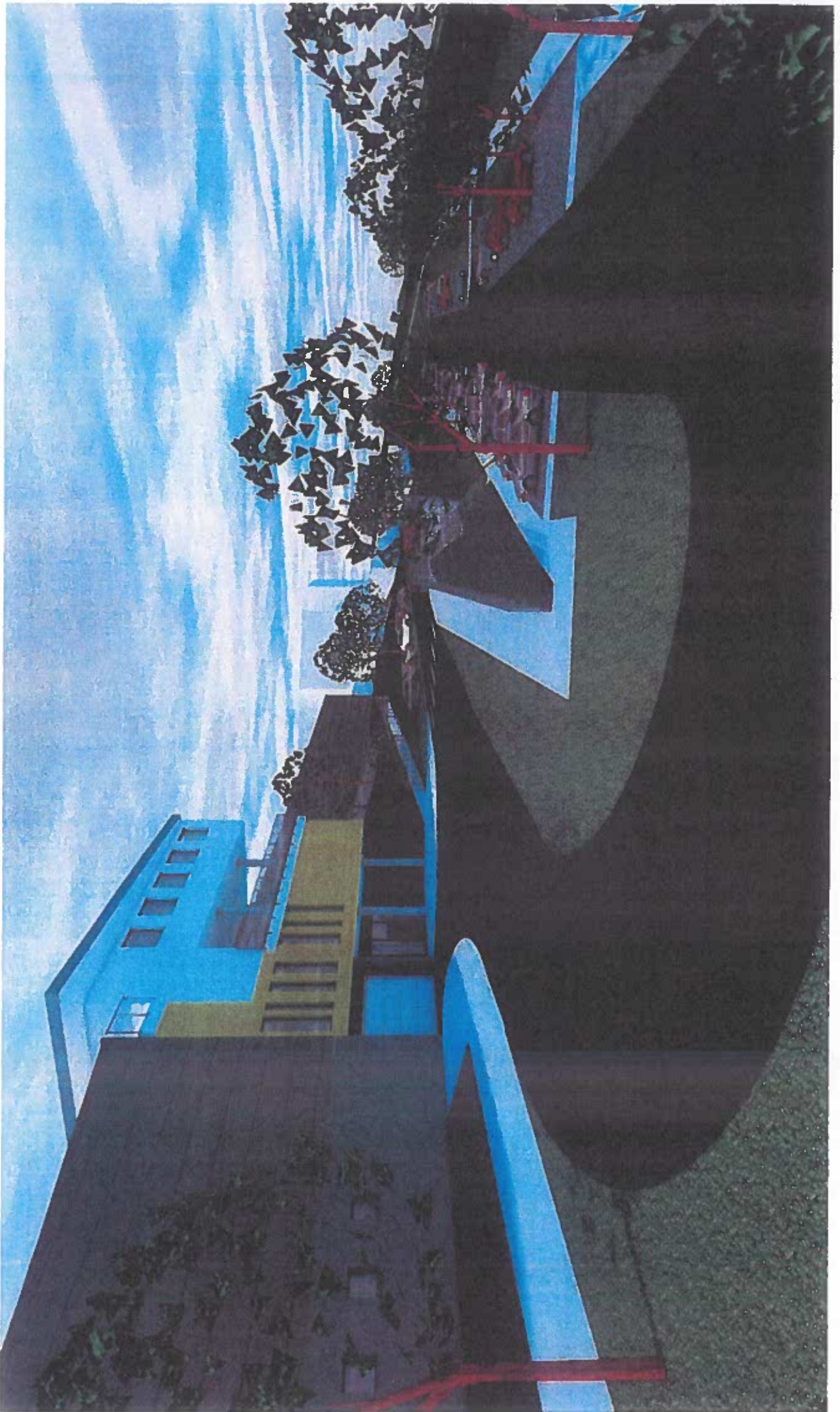



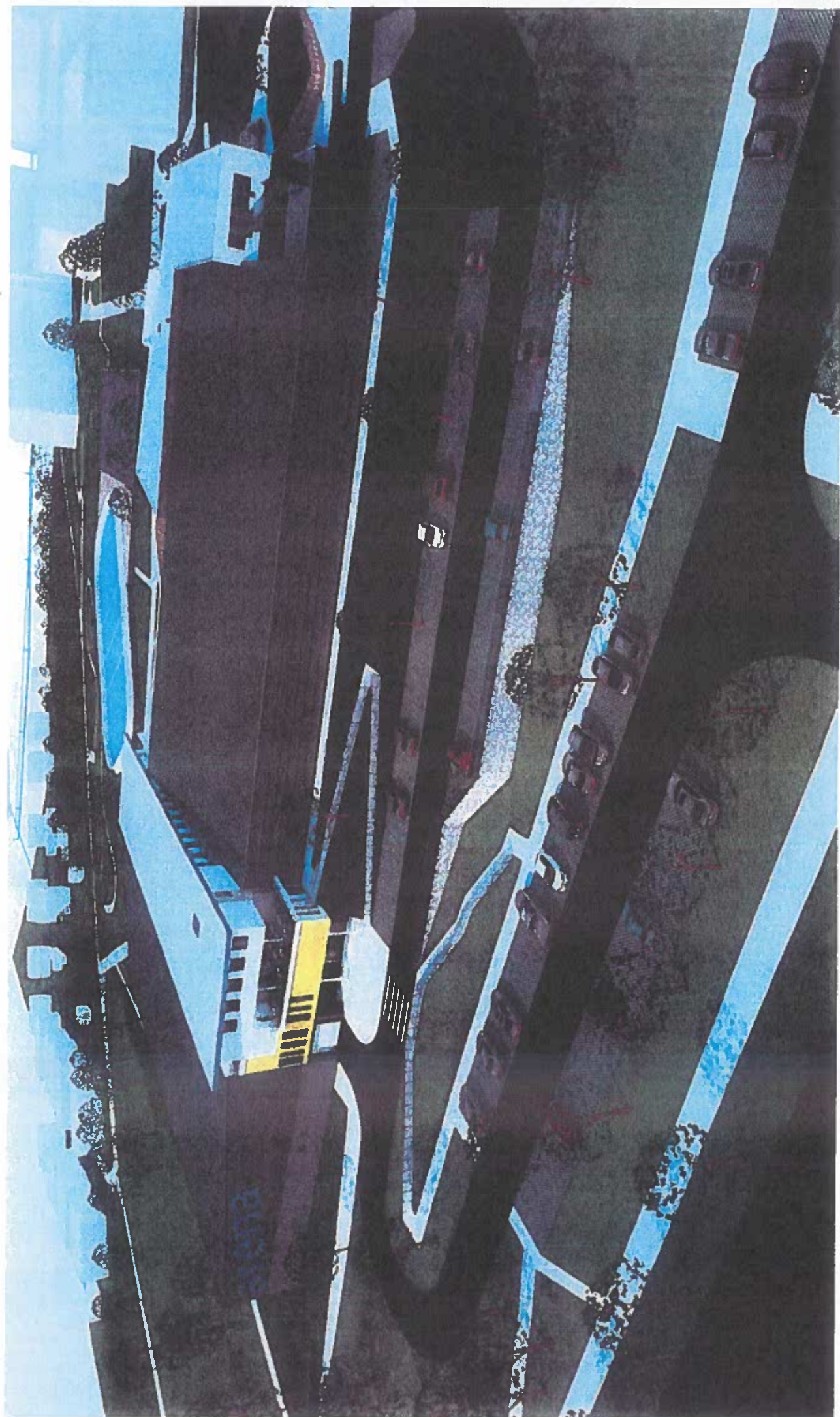



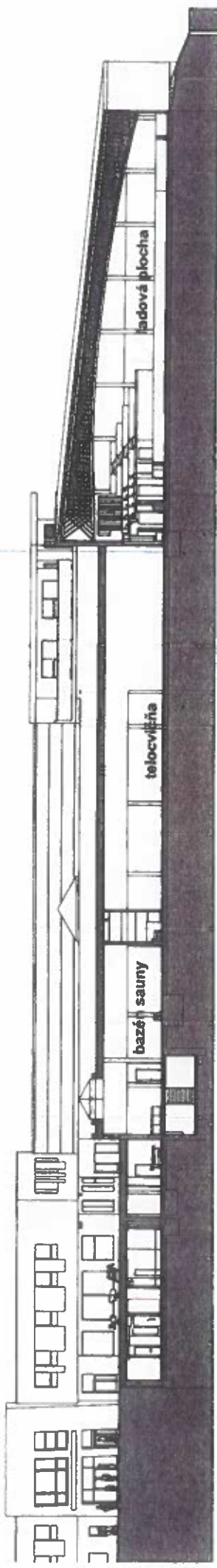

REZ C3

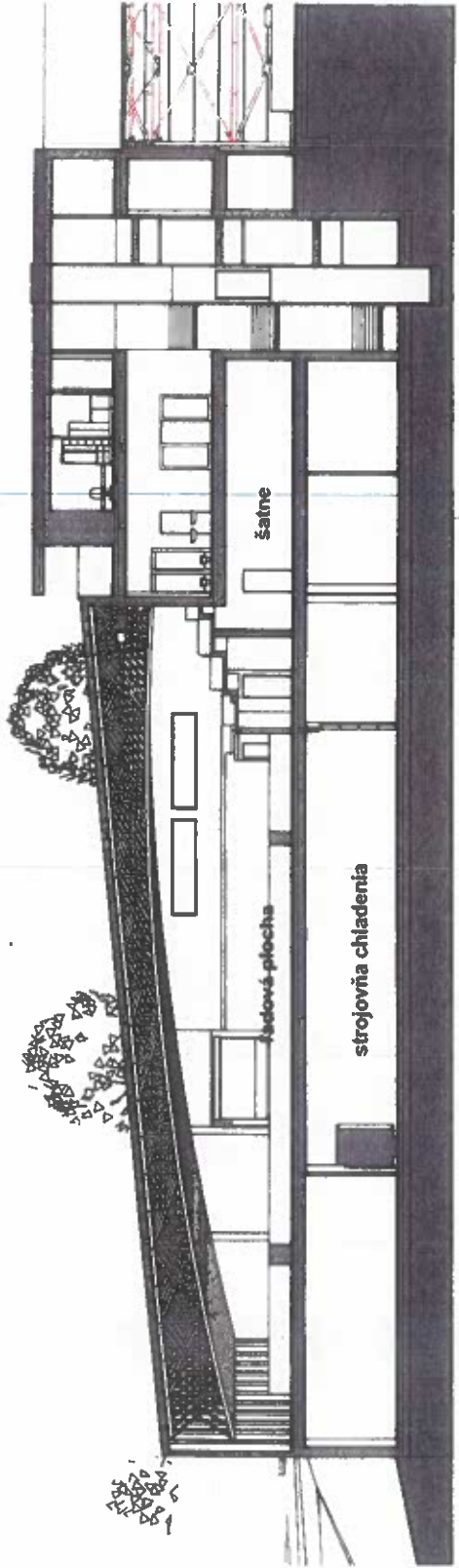

REZ C1

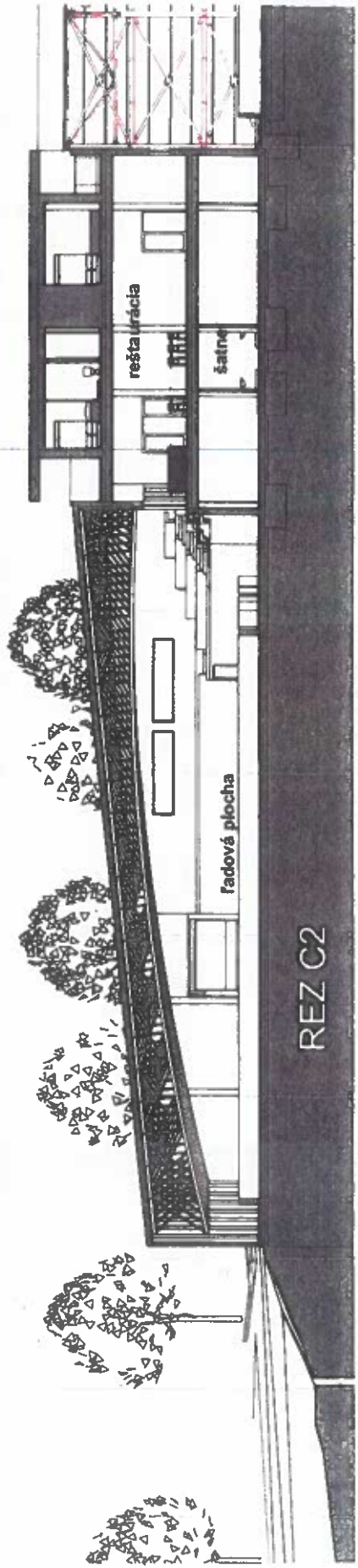

REZ C2



VÝKONOVÝ ING. ARCH. M. KONIAR		9. 8. 2022
INVESTOR FLM s.r.o.		STUPEŇ ÚZEMNÉ KONANIE
NÁZOV VÝKRESU ARENA SRŠŇOV DOSTAVBA ŠPORTOVÉHO AREÁLU V ETAPÁCH DRÁŽOVIA ul. SIDL. KVP KOŠICE		Č. VÝKRESU 10
REZY POZDĽŽNE		MIERKA 1:200

REZ D2

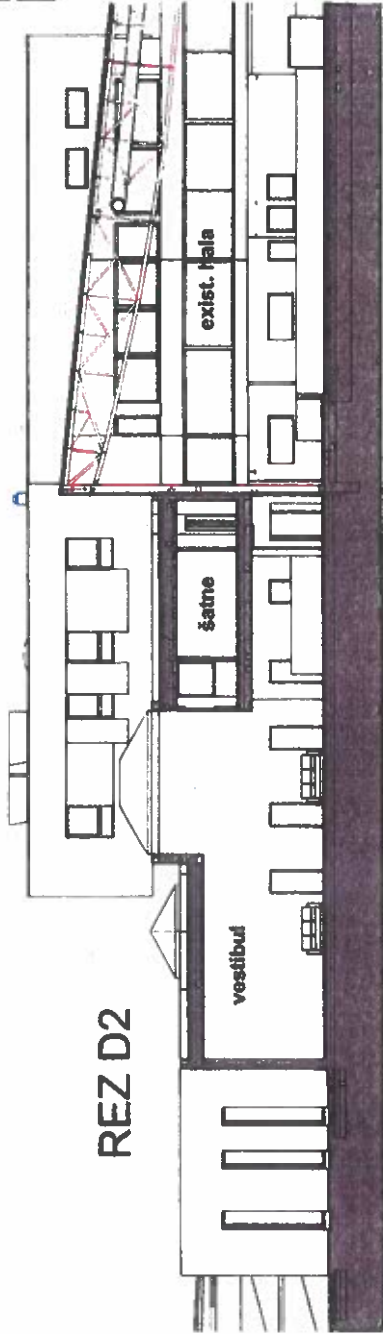

REZ D1

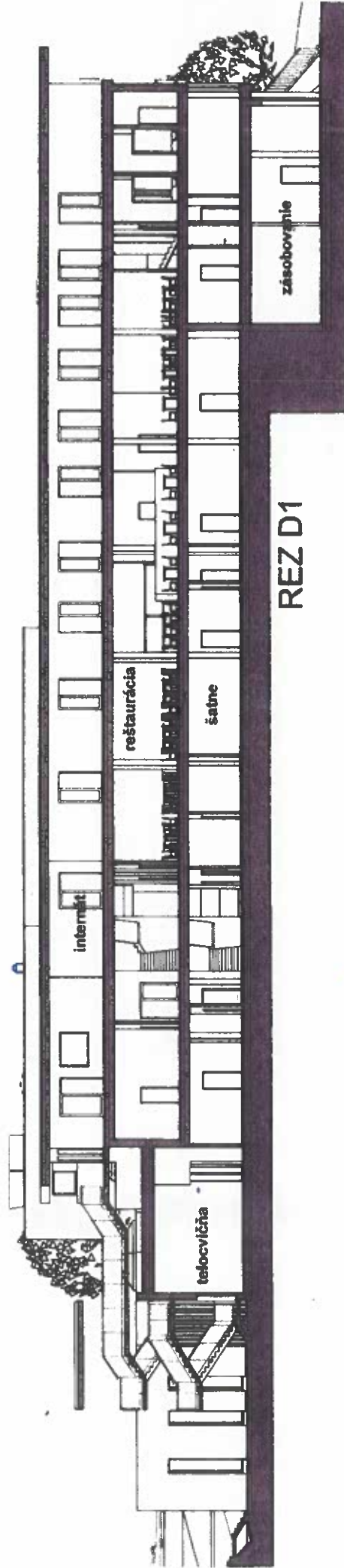

REZ D4

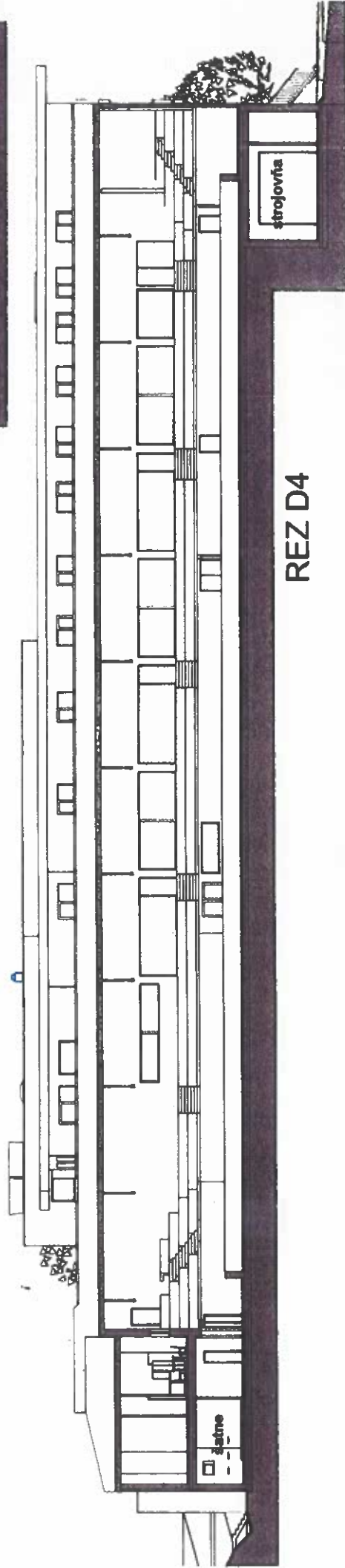



ARÉNA SRŠŇOV

VYPRACOVAL  
ING. ARCH. M. KONIAR

DATUM  
9. 8. 2022

DOSTAVBA ŠPORTOVÉHO AREÁLU V ETAPÁCH  
DRÁBOVA UL. SÍDL. KVP KOŠICE

INVESTOR  
FLM s.r.o.

STUPEŇ  
UZEŇNÉ KONANIE

NÁZOV  
VÝKRESU  
pódorys 2.NP - GASTRO SLUŽBY

Č. VÝKRESU

MIERKA  
1:300

.6

2.NP	02	OKOLIE ŠPORTOVISKA	223,99
	03	KOMUNIKÁCIE	255,83
	04	VERT. KOMUNIKÁCIE	59,99
	05	HYGIENA	87,22
	07	ŠATNE VYHRADENÉ	319,64
	08	PREVÁDZKOVÉ PRIESTORY	176,50
	09	GASTROSLUŽBY	296,83
	10	INÉ SLUŽBY	215,00
			1 635,00 m <sup>2</sup>





VYPRACOVAL		DATUM
ING. ARCH. M. KONIAR		9. 8. 2022
INVESTOR		STUPEŇ
PLM s.r.o.		ÚZEMNÉ KONANIE
NÁZOV		Č. VÝKRESU
VÝKRESU		7
MIERKA		
1:300		

ARÉNA SRŠŇOV  
DOSTAVBA ŠPORTOVÉHO AREÁLU V ETAPÁCH  
DRÁBOVA 4. SÍDL. KVP KOŠICE

NÁZOV		Č. VÝKRESU
VÝKRESU		7
MIERKA		
1:300		

3.NP	03	KOMUNIKÁCIE	96,98
	04	VERT. KOMUNIKÁCIE	35,46
	05	HYGIENA	48,44
	08	PREVÁDZKOVÉ PRIESTORY	21,38
	10	INÉ SLUŽBY	78,72
	11	INTERNÁTNE BÝVANIE	338,18
			619,16 m²

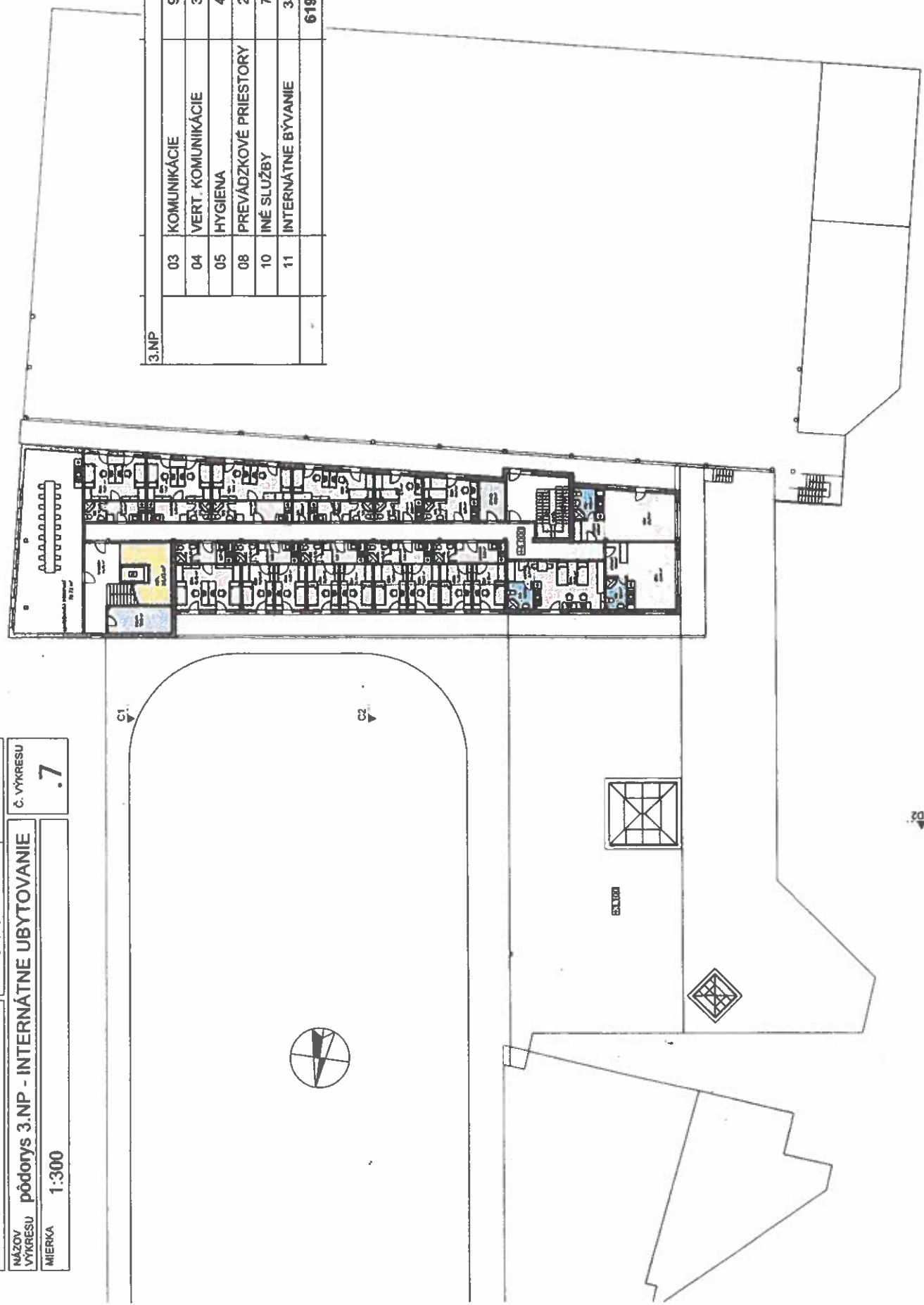



VÝKRESUJÚCI ING. ARCH. M. KONIAR		DAŤUM 9. 8. 2022
INVESTOR FLM s.r.o.		STUPEŇ UZEMNÉ KONANIE
NÁZOV VÝKRESU DOSTAVBA ŠPORTOVÉHO AREÁLU V ETAPÁCH DRÁBOVA UL. SÍDL. KVP KOŠICE		Č. VÝKRESU <b>4</b>
MIEKA 1:300		

NÁZOV  
VÝKRESU  
DOSTAVBA ŠPORTOVÉHO AREÁLU V ETAPÁCH  
DRÁBOVA UL. SÍDL. KVP KOŠICE

MIEKA  
1:300

1.PP	03 KOMUNIKÁCIE	140,27
	04 VERT. KOMUNIKÁCIE	23,89
	08 PREVÁDZKOVÉ PRIESTORY	267,60
		<b>431,76 m²</b>

exist. hala, 1. ETAPA

