

Základná aplikácia

KOSICE

- Vrstvy
- Hľadanie
- Lokality
- Legenda
- Poznámky
- Meranie
- Tlač
- Zmena aplikácie
- O aplikácii
- Menu
- Terézia Frankovičová
- Úrad

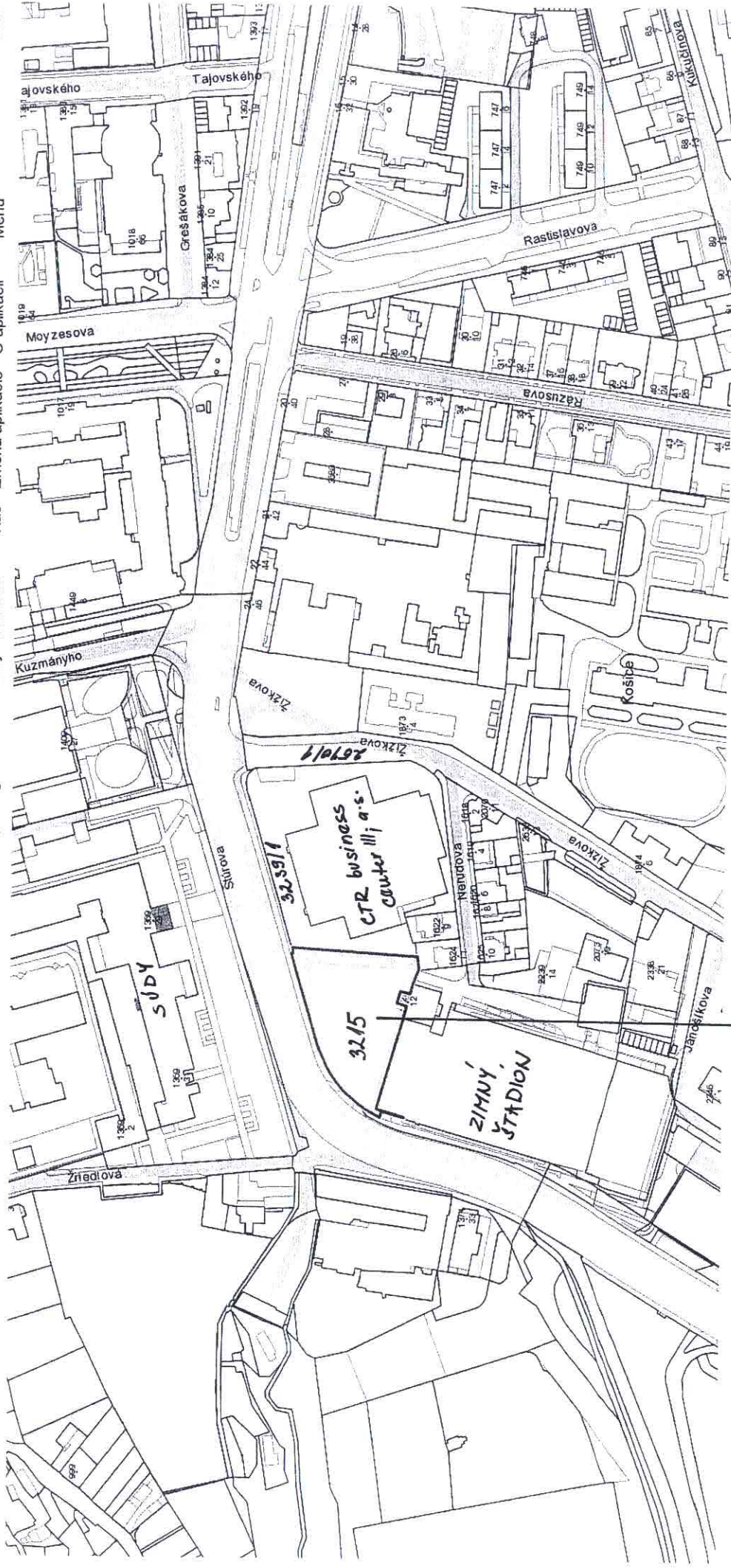

p.č. 3215 - vlastník: KOŠICKÁ ARENA - OZ

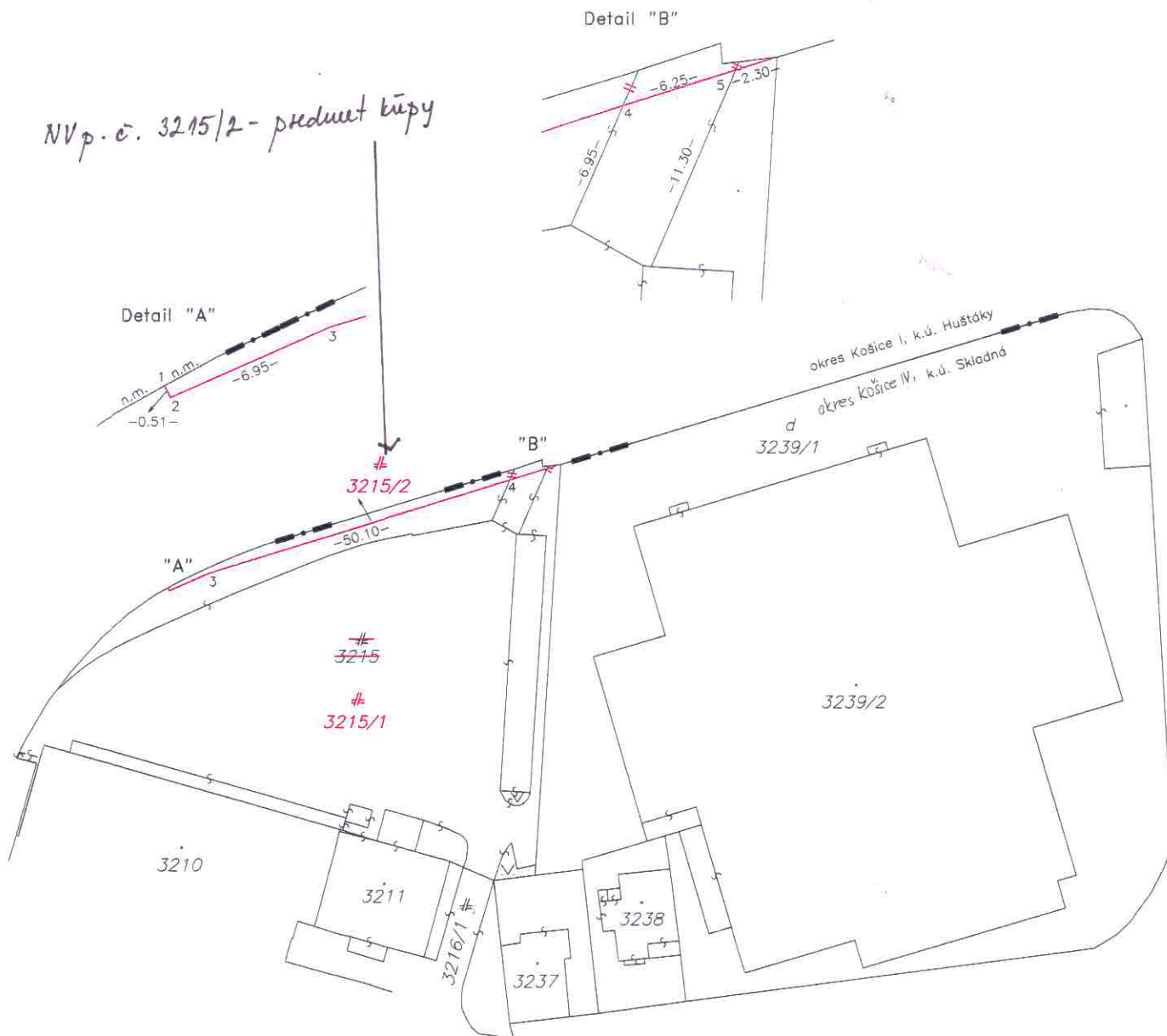

Správne poplatky zaplatené

Geometrický plán je podkladom na právne úkony, keď údaje doterajšieho stavu výkazu výmer sú zhodné s údajmi platných výpisov z katastra nehnuteľností

Vyhoviteľ		Kraj	Okres	Obec
EURO GEO, s.r.o. Kmetova 36 040 01 Košice euro-geo@euro-geo.com IČO: 36 214 515		Košický	Košice IV	Košice - m.č. Juh
Kat. územie		Číslo plánu	Mapový list č.	
Skladná		22/16	Veľká Ida 5-0/21	
GEOMETRICKÝ PLÁN na oddelenie pozemku p.č. 3215/2				
Vyhoviteľ		Autorizačne overil		Úradne overil
Dňa:	Meno:	Dňa:	Meno:	Meno:
21.12.2016	Ing. Zuzana Šuchaňová	21.12.2016	Ing. Zuzana Šuchaňová	Ing. Marta MIKOVÁ
Nové hranice boli v prírode označené železnými klincami		Náležitosti a predpisy zodpovedajú predpisom		Úradne overené podľa § 9 zákona NR SR č. 215/1995 Z.z. o geodézii a kartografii
Záznam podrobného merania (meračský náčrt) č. 378		Pečiatka a podpis		Pečiatka a podpis
Súradnice bodov označených číslami a ostatné meračské údaje sú uložené vo všeobecnej dokumentácii		Pečiatka a podpis		Pečiatka a podpis

VÝKAZ VÝMER

str.1

Doterajší stav					Zmeny					Nový stav					
Číslo			Výmera		Druh pozemku	Diel	k parcele číslo	m ²	od parcely číslo	m ²	Číslo parcely	Výmera		Druh pozemku	Vlastník, (iná opráv. osoba) adresa, (sídlo)
PK vložky	parcely											ha	m ²		
LV	PK	KN	ha	m ²								ha	m ²	kód	
Stav právny je totožný s registrom C KN															
11357		3215		3409	zast.pl.						3215/1		3316	zast.pl. 22	Doterajší
											3215/2		93	zast.pl. 22	Mesto Košice Trieda SNP 48A, Košice
Spolu:				3409									3409		
Legenda: kód spôsobu využívania 22 Pozemok, na ktorom je postavená inžinierska stavba – cestná, miestna a účelová komunikácia, lesná cesta, poľná cesta, ...															

Legenda: kód spôsobu využívania 22 Pozemok, na ktorom je postavená inžinierska stavba – cestná, miestna a účelová komunikácia, lesná cesta, poľná cesta, ...



ŠIRŠIE VZŤAHY



Pozemky budúce parc. č. 2510/26 a 3239/9

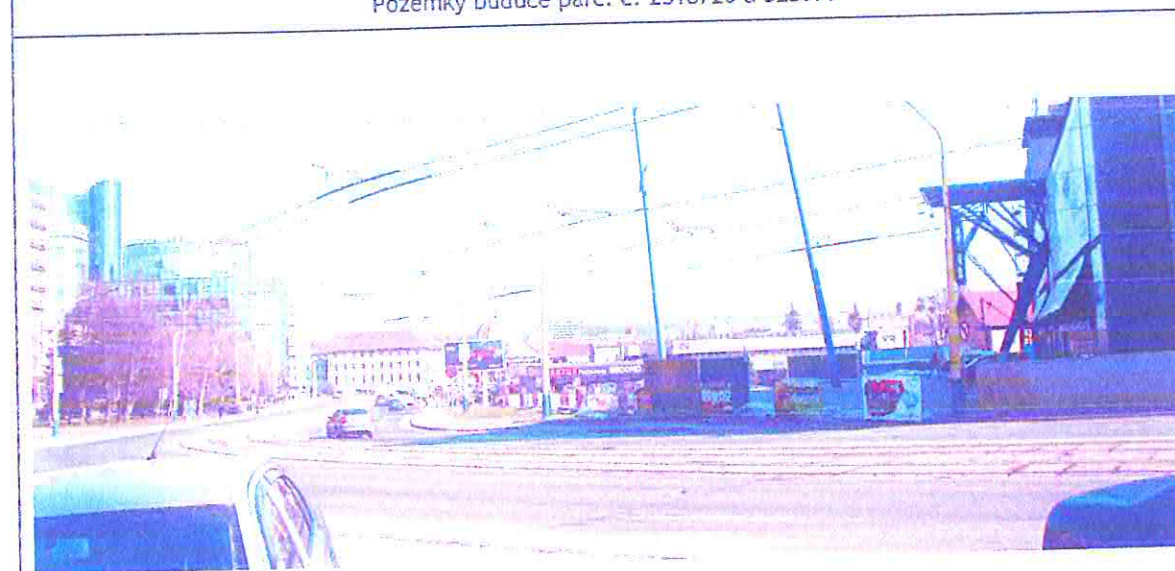

Pozemky budúce parc. č. 3512/2

Fotodokumentácia, vyhotovené 25.2.2017

V. ZNALECKÁ DOLOŽKA

Znalecký posudok som vypracoval ako znalec zapísaný v zozname znalcov, tímočníkov a prekladateľov vedenom Ministerstvom spravodlivosti SR pod č. 912457 zo dňa 1.8.2005 pre odbor: 37 00 00 Stavebníctvo, odvetvie: 37 01 00 Pozemné stavby, 37 09 00 Odhad hodnoty nehnuteľností, evidenčné číslo znalca: 912457.
Znalecký úkon je vyhotovený pod poradovým číslom 38/2017.