



Výkaz výmer									
Doterajší stav					Zmeny				
Pk.vl.	Číslo		Výmera	Druh pozemku	D	k	od	Číslo parcely	Vlastník (na oprav.osoba) adresa, ( sídlo )
	LV	PK							
1079	1152/4	1152/4	1099	zastav. plocha	1	1152/6	87	1152/4	doterajšia
1080	1152/10	1152/10	2131	zastav. plocha	2	1152/6	78	1152/10	doterajšia
1080	1152/9	1152/9	574	zastav. plocha	3	1152/6	13	1152/9	doterajšia
1079	1152/6	1152/6	882	zastav. plocha	4	1152/6	38	1152/6	doterajšia
1510	1152/33	1152/33	58	zastav. plocha	5	1152/6	58	1152/33	doterajšia
Špolu :			4764				291	4764	

Legenda:  
Kód spôsobu využívania 16 - Pozemok na ktorom je postavená bytová budova označená šipovitým číslom  
18 - Pozemok na ktorom je dvor  
Kód druhu stavby 15 - Administratívna budova



Geometrický plán je podkladom na právne ikony, keď údaje doterajšieho stavu výkazu výmer sú zhodné s údajmi platných výpisov z katastra nehnuteľností.

Vyhотовil <b>GEOBUILD s.r.o.</b> Zupkova 27 040 22 Košice liskova.jana@geobuild.sk IČO 45 600 651	Kraj Košický Okres Košice III Číslo plánu 58/2018 Mapový list č. Košice 4-8/44	Obec Košice-mestská časť Košická Nová Ves Košice 4-8/44
<b>GEOMETRICKÝ PLÁN</b> na zameranie stavby na pozemku p.č. 1152/6		
Vyhотовil Dňa: 22.8.2018 Meno: Ing. Jana Lišková Nové hranice boli v prírode označené múrmi Záznam podrobného merania (merateľský náčrt) č. 2859 Saradnice bodov označených číslami a ostatné merateľské údaje sú uložene vo všeobecnej dokumentácii	Autorizácie overil Dňa: 23.8.2018 Meno: Ing. Patrik Cirbus Naležitostami a presnosťou zodpovedá predpisom	Uradne overil Meno: Ing. Miroslav Chrobačinský Dňa: 23.8.2018 Uradne overené podľa §9 zákona č. 215/1995 Z.z. o geodézii a kartografii

1:2 0 49-1997



K.Ú. KOŠICKÁ NOVÁ VES

 Katastrálna mapa | Košice



 <https://gisplan.kosice.sk/mapa/katastralna-mapa/?c=-260629.559&A=1237588.2&z=66db=blank&ly=pc&zCpe%2Cul&bo=1&lyo=>

 Minimalizovať

 **GISPLAN** Katastrálna mapa

 Vrstvy  Hľadanie  Legenda  Mierka  Export mapy  Zmena aplikácie  O aplikácii

 Terézia Frankovičová  Menu



© SLEDovať MOJU POLOHU  
Košice © UČEK SR, august 2019





POHLÁDY

*Handwritten signature*



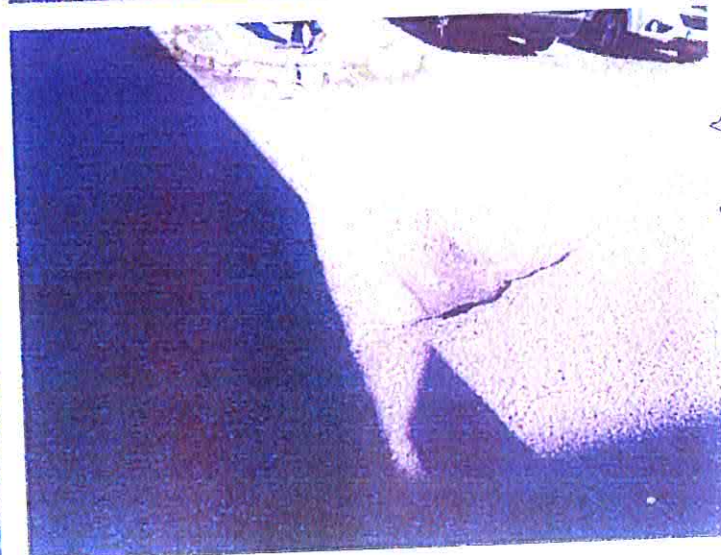

for info