



VÝKAZ VÝMER															
Doterajší stav					Zmeny					Nový stav					
Číslo			Výmera		Druh pozemku	Diel	k parcele číslo	m ²	od parcely číslo	m ²	Číslo parcely	Výmera		Druh pozemku	Vlastník (iná opráv. osoba) adresa, (sídlo)
PK vložky	parcely											ha	m ²	ha	
LV	PK	KN	ha	m ²								ha	m ²	kód	
Stav právny je totožný s registrom C KN															
11650		3991/1		8531	ost.pl.						3991/1		8441	ost.pl. 14410	doterajší
11650		3991/2		719	zast.pl.						3991/2		658	zast.pl. 13321	doterajší
											3991/28		151	zast.pl. 13321	Mesto Košice

Legenda : kód spôsobu využívania 14410 – pozemok, ktorý slúži ako uličná a sídlisková zeleň
13321 – pozemok, na ktorom sú postavené inžinierske stavby (cesty a miestne kom., chodníky, parkoviská, ...)

Geometrický plán je podkladom na právne úkony, keď údaje doterajšieho stavu výkazu výmer sú zhodné s údajmi platných výpisov z katastra nehnuteľností

Vyhoviteľ Peter MARTON Geodetické práce Jenisejská 65, 040 12 KOŠICE tel.: 095/744 106 IČO: 35 353 538		Kraj Košický	Okres Košice IV	Obec Košice-MČ Nad Jazerom
Kat. územie Jazero		Číslo plánu 5/2008	Mapový list č. V.lda 4-1/23	
GEOMETRICKÝ PLÁN		na oddelenie parcely č. 3991/28		
Vyhoviteľ Dňa: 20.2.2008 Meno: P. Marton		Autorizačne overil: Dňa: 25.2.2008 Meno: Ing. V. Kostka		Úradne overil: Meno: Ing. Marko Milorč
Nové hranice boli v prírode označené : obrubníkom		Náležitostami a presnosťou zodpovedá predpisom		Úradne overené podľa §9 zákona NR SR č. 215/1995 Z.z. o geodézii a kartografii
Záznam podrobného merania (meračský náčrt) č. 256 E		Pečiatka a podpis 		Pečiatka a podpis 
Súradnice bodov označených číslami a ostatné meračské údaje sú uložené vo všeobecnej dokumentácii				

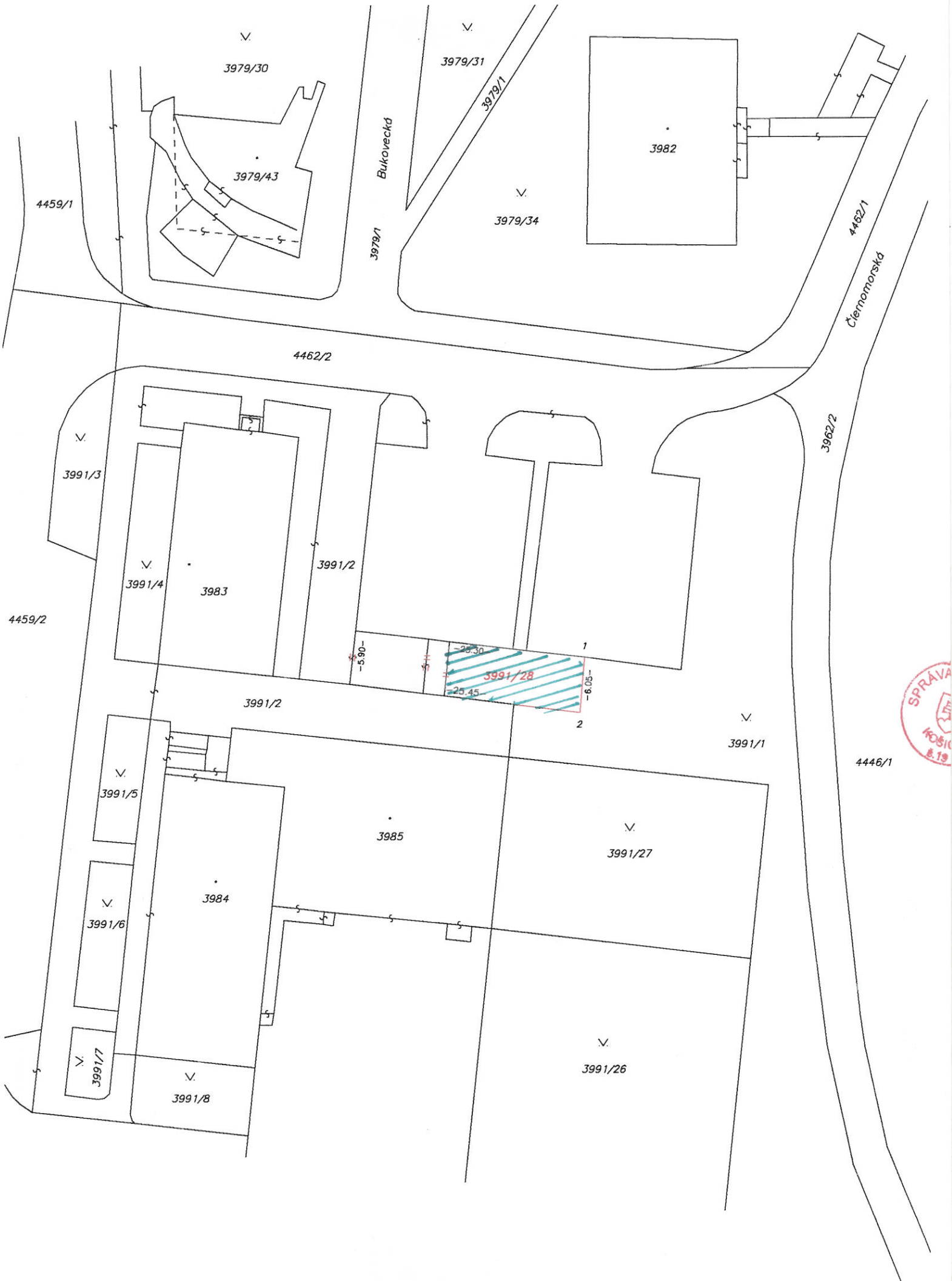

VÝKAZ VÝMER																
Doterajší stav					Zmeny						Nový stav					
Číslo			Výmera		Druh pozemku	Diel	k parcele číslo	m ²	od parcely číslo	m ²	Číslo parcely	Výmera		Druh pozemku	Vlastník (iná opráv. osoba) adresa, (sídlo)	
PK vložky	parcely											ha	m ²			ha
LV	PK	KN	ha	m ²								ha	m ²	kód		
					Stav právny je totožný s registrom C KN											
11650		4096/6	2	5143	zast. pl.						4096/6	2	5004	zast.pl. 13603	doterajší	
											4096/79		139	zast.pl. 13603	Mesto Košice	
SPOLU :																
			2	5143								2	5143			



Legenda : kód spôsobu využívania 13603 – pozemok, na ktorom sú postavené ostatné inžinierske stavby

Geometrický plán je podkladom na právne úkony, keď údaje doterajšieho stavu výkazu výmer sú zhodné s údajmi platných výpisov z katastra nehnuteľností

Vyhoviteľ Peter MARTON Geodetické práce Jenisejská 65, 040 12 KOŠICE tel.: 095/744 106 IČO: 35 353 538		Kraj <i>Košický</i>	Okres <i>Košice IV</i>	Obec <i>Košice-MČ Nad Jazerom</i>
Kat. územie <i>Jazero</i>		Číslo plánu <i>6/2008</i>	Mapový list č. <i>V.lda 4-1/41</i>	
GEOMETRICKÝ PLÁN				
Vyhoviteľ Dňa: <i>27.2.2008</i>		Autorizačne overil: Dňa: <i>1.3.2008</i>		Úradne overil: Meno: <i>Ing. Marko Milon</i>
Meno: <i>P. Marton</i>		Meno: <i>Ing. V. Kostka</i>		Dňa: <i>19-03-2008</i>
Nové hranice boli v prírode označené : <i>múrom, kolíkmi, obrubníkom</i>		Náležitostami a presnosťou zodpovedá predpisom		Číslo: <i>268/08</i>
Záznam podrobného merania (meračský náčrt) č. <i>255 E</i>		Pečiatka a podpis		Úradne overené podľa §9 zákona NR SR č. 215/1995 Z.z. o geodézii a kartografii
Súradnice bodov označených číslami a ostatné meračské údaje sú uložené vo všeobecnej dokumentácii		Ing. Vladimír Kostka 200 47 566/912 Autorizovaný geodet a kartograf		Košice Pečiatka a podpis

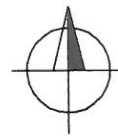

4096/39

4096/40

4096/41

4096/21

4096/6

Spišské námestie



4096/14

4159/51

4159/52

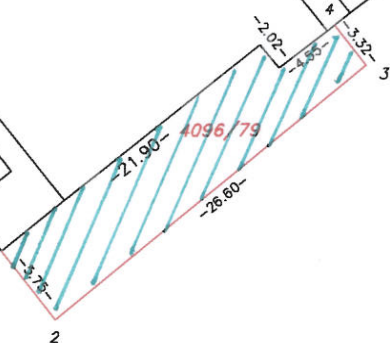



VÝKAZ VÝMER															
Doterajší stav					Zmeny					Nový stav					
Číslo			Výmera		Druh pozemku	Diel	k parcele číslo	m ²	od parcely číslo	m ²	Číslo parcely	Výmera		Druh pozemku	Vlastník (iná opráv. osoba) adresa, (sídlo)
PK vložky	parcely											ha	m ²	ha	
LV	PK	KN	ha	m ²								ha	m ²	kód	
1704		2434		57	ost.pl.						2434			zaniká	
1704		2433		273	zast.pl.						2433	330		zast.pl. 13321	Mesto Košice
SPOLU :				330								330			

Stav právny je totožný s registrom C KN

Legenda : kód spôsobu využívania 13321 – pozemok, na ktorom sú postavené inžinierske stavby (cesty a miestne kom., chodníky, parkoviská, ...)

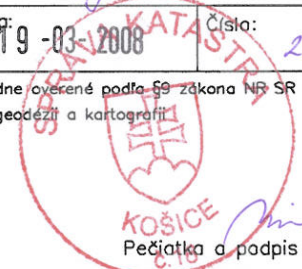
Geometrický plán je podkladom na právne úkony, keď údaje doterajšieho stavu výkazu výmer sú zhodné s údajmi platných výpisov z katastra nehnuteľností

Vyhoviteľ Peter MARTON Geodetické práce Jenisejská 65, 040 12 KOŠICE tel.: 095/744 106 IČO: 35 353 538		Kraj <i>Košický</i> Kat. územie <i>Jazero</i>	Okres <i>Košice IV</i> Číslo plánu <i>7/2008</i>	Obec <i>Košice-MČ Nad Jazerom</i> Mapový list č. <i>V.lda 4-2/22</i>
GEOMETRICKÝ PLÁN		<i>na zameranie skut. stavu a zlúčenie parc. č.2433, 2434</i>		
Vyhoviteľ Dňa: <i>5.3.2008</i> Meno: <i>P. Marton</i>		Autorizačne overil: Dňa: <i>5.3.2008</i> Meno: <i>Ing. V. Kostka</i>		Úradne overil: Meno: <i>Ing. Marko Mikončí</i> Dňa: <i>19-03-2008</i> Číslo: <i>24708</i>
Nové hranice boli v prírode označené : <i>obrubníkom, rúrkami</i>		Náležitostami a presnosťou zodpovedá predpisom		Úradne overené podľa §9 zákona NR SR č. 215/1995 Z.z. o geodézii a kartografii
Záznam podrobného merania (meračský náčrt) č. <i>257 E</i>				
Súradnice bodov označených číslami a ostatné meračské údaje sú uložené vo všeobecnej dokumentácii		Pečiatka a podpis 		Pečiatka a podpis 

V.
2429

2430

V.
2432

2436

2437

2438

V.
2435

2451

-0.86-

-0.90-

-14.60-

-0.60-

-0.76-

-19.15-

2433

2434

-17.30-

V.
2428

V.
2461

2439

V.
2440

2441

2442

2453

V.
2452



40906/79



2433



3994/2



