

Úrad geodézie, kartografie a katastra Slovenskej republiky

## Informatívna kópia z mapy

Vytvorené cez katastrálny portál

20. októbra 2015 14:27

Okres: Košice I

Obec: KOŠICE - STARÉ MESTO

Katastrálne územie: Stredné Mesto



SCALE 1 : 1 440

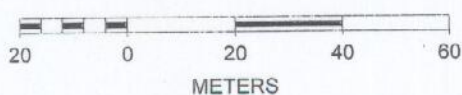



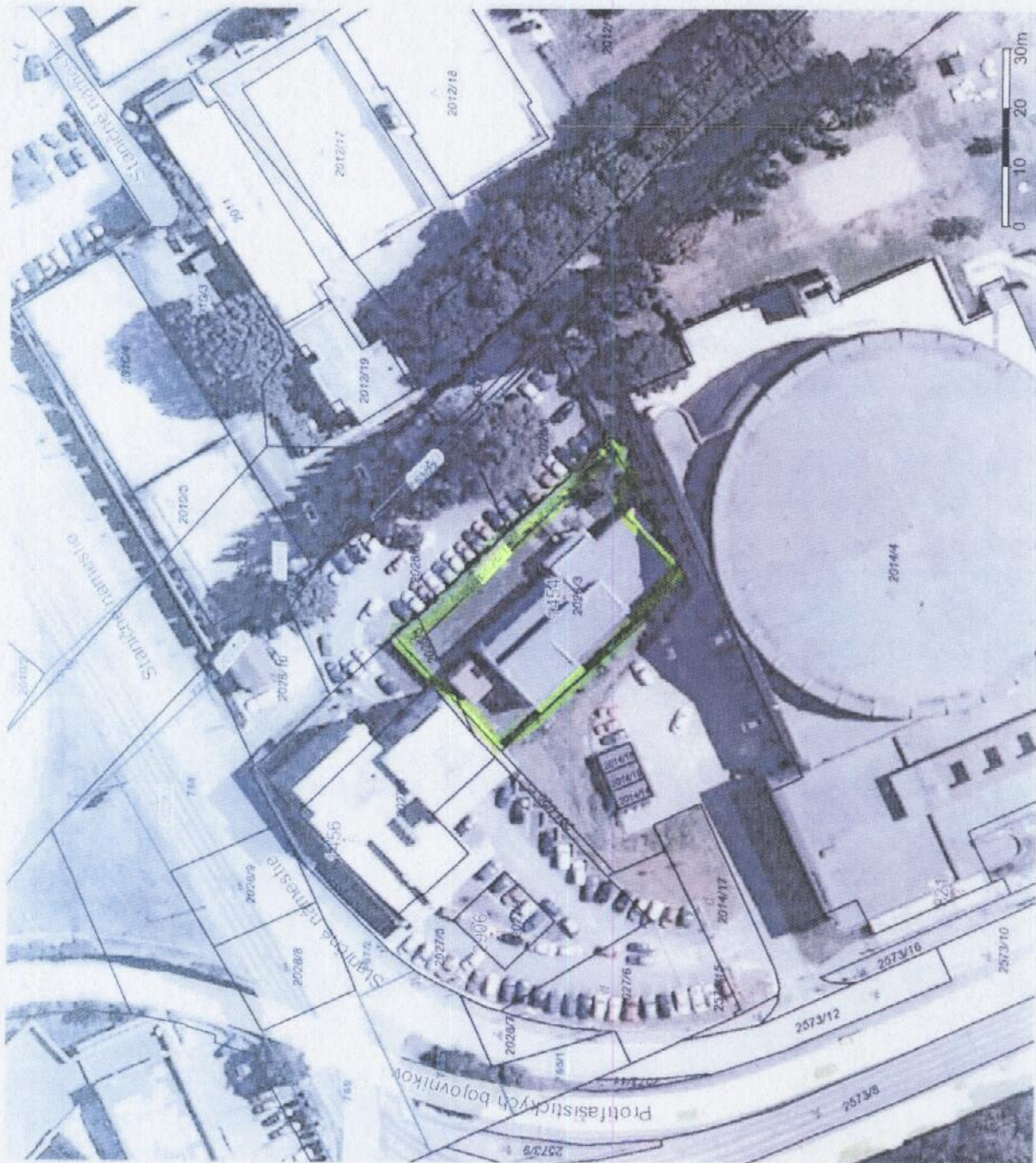

Parcely C	Parcely E	Adresy	Definičné body adres	Ulice a miestopis	Diaľnica	Hlavná komunikácia	Dôležitá komunikácia	Významná komunikácia, námestie	Obyčajná komunikácia	Účelová k. - verejná	Účelová k. - neverejná	Poľná alebo lesná k.	Chodník	Železničná trať	Električková trať	Letisková dráha
AZ	AZ															
Popisy parcel C	Popisy parcel E															
Popisy parcel C bez LV	Popisy parcel E bez LV															
Vnútroľná kresba																
Parcely C	Parcely E															



# FOTODOKUMENTÁCIA – STAV NEHNUTELNOSTÍ PRI OBHLIADKE.

Budova súp. č. 1454 na parc.č. 2026/3 s príslušenstvom a pozemky parc. č. 2026/3 a 2026/5, okres

Košice I, obec Košice – Staré Mesto, katastrálne územie Stredné Mesto.



Pohľad na objekt meniarne z východu.

Ľavá časť objektu – nepodpivničená, staticky narušená.



Pohľad na hlavný vstup. Vpravo hlavná technologická časť.

Pohľad na objekt meniarne zo severu.

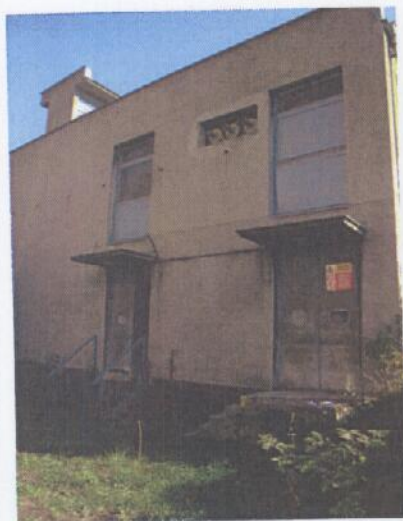

Pohľad zboku zo severozápadu.



Pohľad zozadu zo západu. Zadný plot.



Prístrešok transformátora.





Prízemie – kuchynka.



Prelomená podlaha v nepodpivničenej časti objektu.

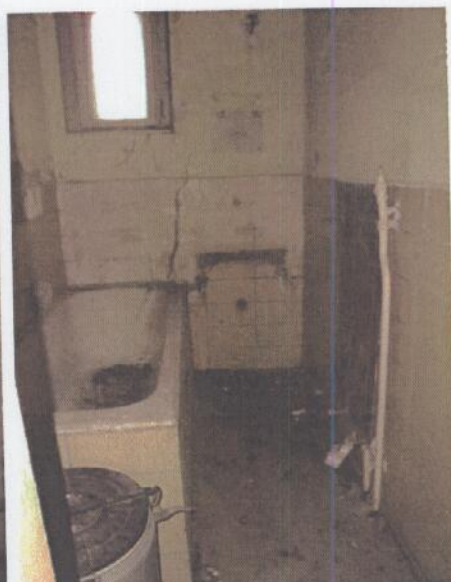

Poškodené murivo staticky narušenej časti.

Hygienická miestnosť.

Technologická časť- rebrový strop.

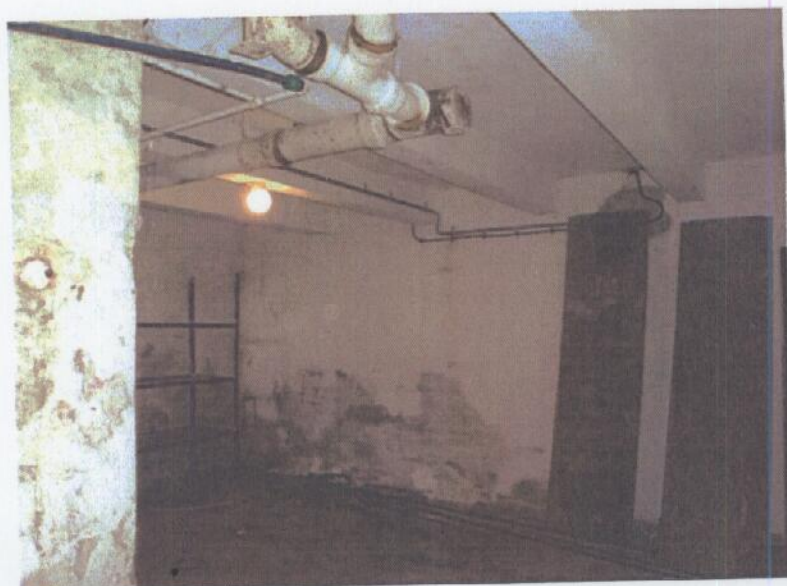

Suterén - navlhnuté murivo, opadané omietky.