

KOŠICE

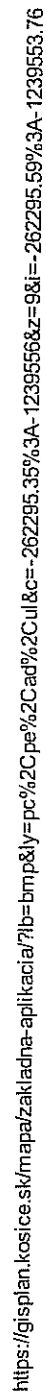

d
2737

d
2731/1

d
2753/2

d
2754/2

d
2754/1

d
2753/3

VSD, a.s.

2753/11

d
2753/12

HK

d
2753/13

d
2753/1

HK

2754/15

2754/17

2754/16

d
2754/19

2754/18

d
2754/1

2748

2749

d
2751

VÝKAZ VÝMER

Doterajší stav					Zmeny					Nový stav					
Číslo			Výmera		Druh pozemku	Diel	k parcele číslo	m ²	od parcely číslo	m ²	Číslo parcely	Výmera		Druh pozemku	Vlastník (iná opráv. osoba) adresa, (sídlo)
PK vložky	parcely											ha	m ²		
LV	PK	KN	ha	m ²											
11620		2753/1		288	zast.pl.	Stav právny je totožný s registrom C KN					2753/1		107	zast.pl. 18	Doterajší
											2753/11		87	zast.pl. 17 18	VSD a.s. Mlynská 31, Košice
											2753/12		87	zast.pl. 18	detto
											2753/13		16	zast.pl. 18	detto
11620		2754/19		600	zast.pl.						2754/19		591	zast.pl. 18	Doterajší
Spolu:				888									888		

LEGENDA : kód spôsobu využívania

18 - pozemok, na ktorom je dvor

17 - pozemok, na ktorom je postavená nebytová budova označená súpisným číslom

kód druhu stavby

18 - budova technickej vybavenosti sídla

Geometrický plán je podkladom na právne úkony, keď údaje doterajšieho stavu výkazu výmer sú zhodné s údajmi platných výpisov z katastra nehnuteľností

GEODETING S.R.O. 040 17 Košice, Barčianska 68 IČO : 36 216 801		Kraj Košický Kat. územie Severné Mesto	Okres Košice I. Číslo plánu 388/2014	Obec Košice - MČ Sever Mapový list č Košice 5-9/21
Vyhotoviteľ Dňa: 10.09.2014 Meno: Ing. Jana Bedroňová		GEOMETRICKÝ PLÁN na zameranie stavby na p.č. 2753/11 a na oddelenie pozemku p.č. 2753/12, 2753/13		
Vyhotovil Dňa: 11.09.2014 Meno: Ing. Vladimír Majerčík		Úradne overil Meno: Ing. Mária Labušíková		
Nové hranice boli v prírode označené múrom, drevenými kolíkmi		Úradne overené podľa § 9 zákona NR SR č. 215/1995 Z.z. o geodézii a kartografii		
Záznam podrobného merania (meračský náčrt) č. 5931		Pečiatka a podpis		

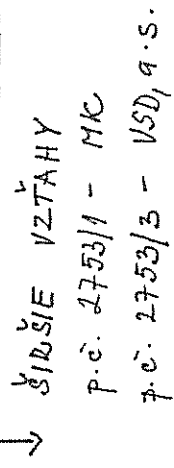

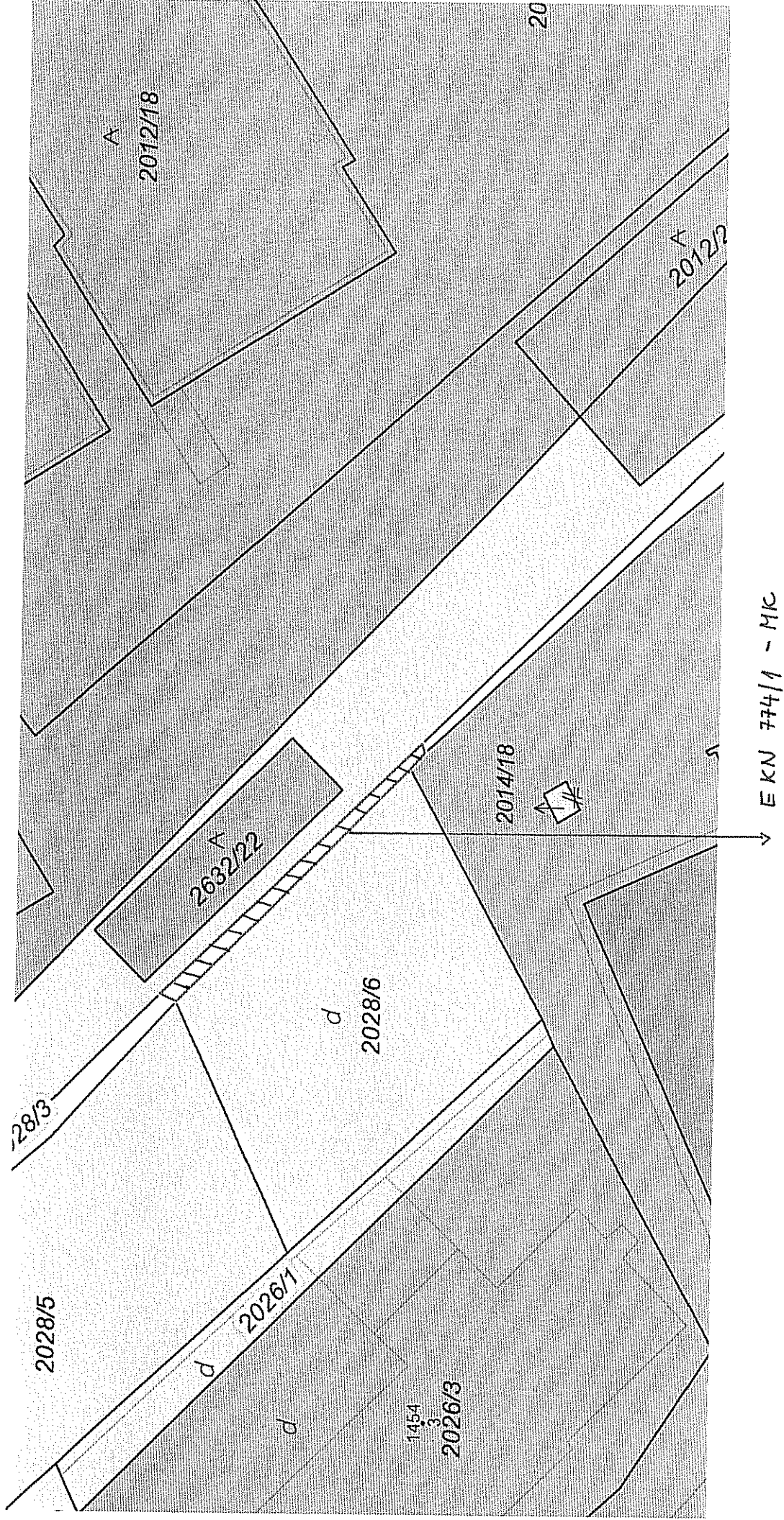

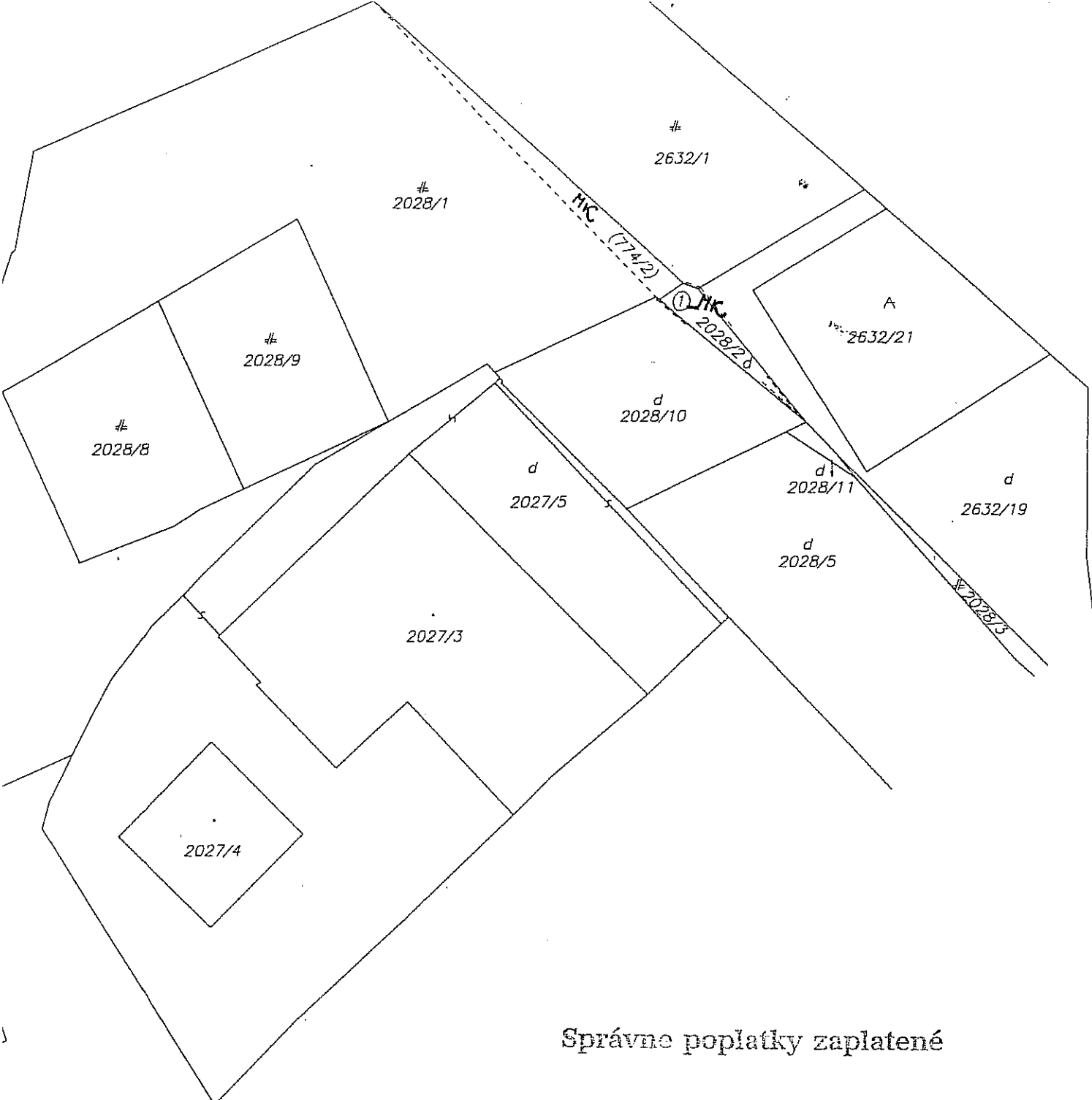

Správne poplatky zaplatené

Geometrický plán je podkladom na prvé úkony, keď údaje doterajšieho stavu výkazu výmer sú zhodné s údajmi platných výpisov z katastra nehnuteľností

Vyhoviteľ		Kraj Košický	Okres Košice I	Obec Košice – MČ Staré Mesto
GEO-S Nitra, s.r.o. Barčianska 68, CO 17 Košice IČO: 36589934 DIČ: 2021952603 HDPH: SK0021952603		Kat. územie Stredné Mesto	Číslo plánu 375/2016	Mapový list č. Košice 4-9/33
GEOMETRICKÝ PLÁN na určenie vl. práv k pozemku p.č.2028/2.				
Vyhoviteľ		Autorizačne overil		Úradne overil Meno:
Dňa: 21.10.2016	Meno: Ing. Daniel Sejna	Dňa: 21.10.2016		Meno: Ing. Mária MIKOVÁ
Nové hranice boli v prírode označené drev kolíkmi		Náležitosti a presnosť zodpovedá predpisu		Úradne overené podľa § 9 zákona NR SR č. 215/1995 Z.z. o geodézii a kartografii
Záznam podrobného merania (meračský náčrt) č. 2077		Pečiatka a podpis podľa § 6 písm. b) zákona NR SR č. 215/1995 Z.z. o geodézii a kartografii		12 Pečiatka a podpis
Súradnice bodov označených číslami a ostatné meračské údaje sú uložené vo všeobecnej dokumentácii				

VÝKAZ VÝMER														
Doterajší/ stav							Zmeny				Nový stav			
pžkn. vločky	Číslo			Druh pozemku	Diel číslo	k parcele číslo	m ²	od parcely číslo	m ²	Číslo parcely	Výmera		Druh pozemku	Vlastník, (iná opráv. osoba) adresa, (sídlo)
	listu vlastn.	PK	KN-E	KN-C							ha	m ²		
PK	LV													
	11389		774/2											
					1	2028/2	28			(774/2		53	vodná pl.)	Doterajší
					1			774/2		2028/2		28	zast.pl. 18	VSD, a.s., Mlynská 31, Košice
Spolu:							28					81		
Stav podľa registra C KN														
										2028/2		28	zast.pl. 18	ako v stave právnom.
Spolu:												28		

Legenda: kód spôsobu využívania pozemku 18 Pozemok, na ktorom je dvor

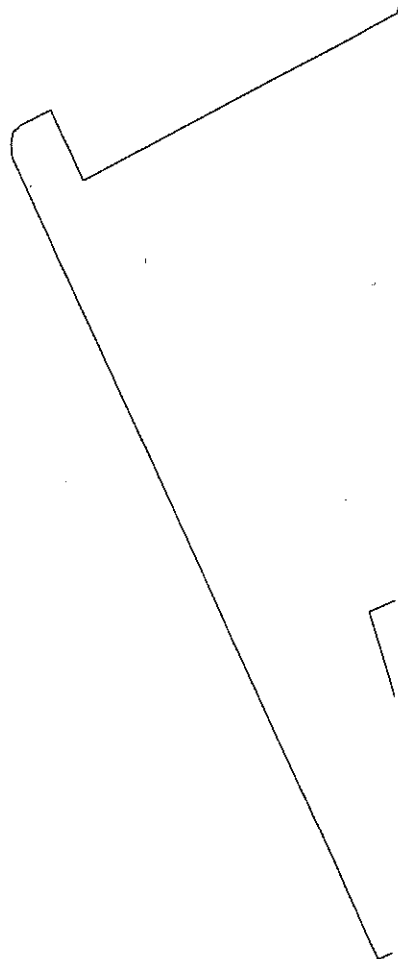

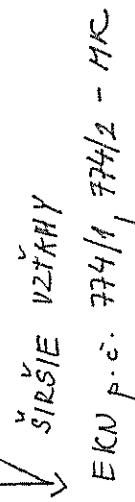

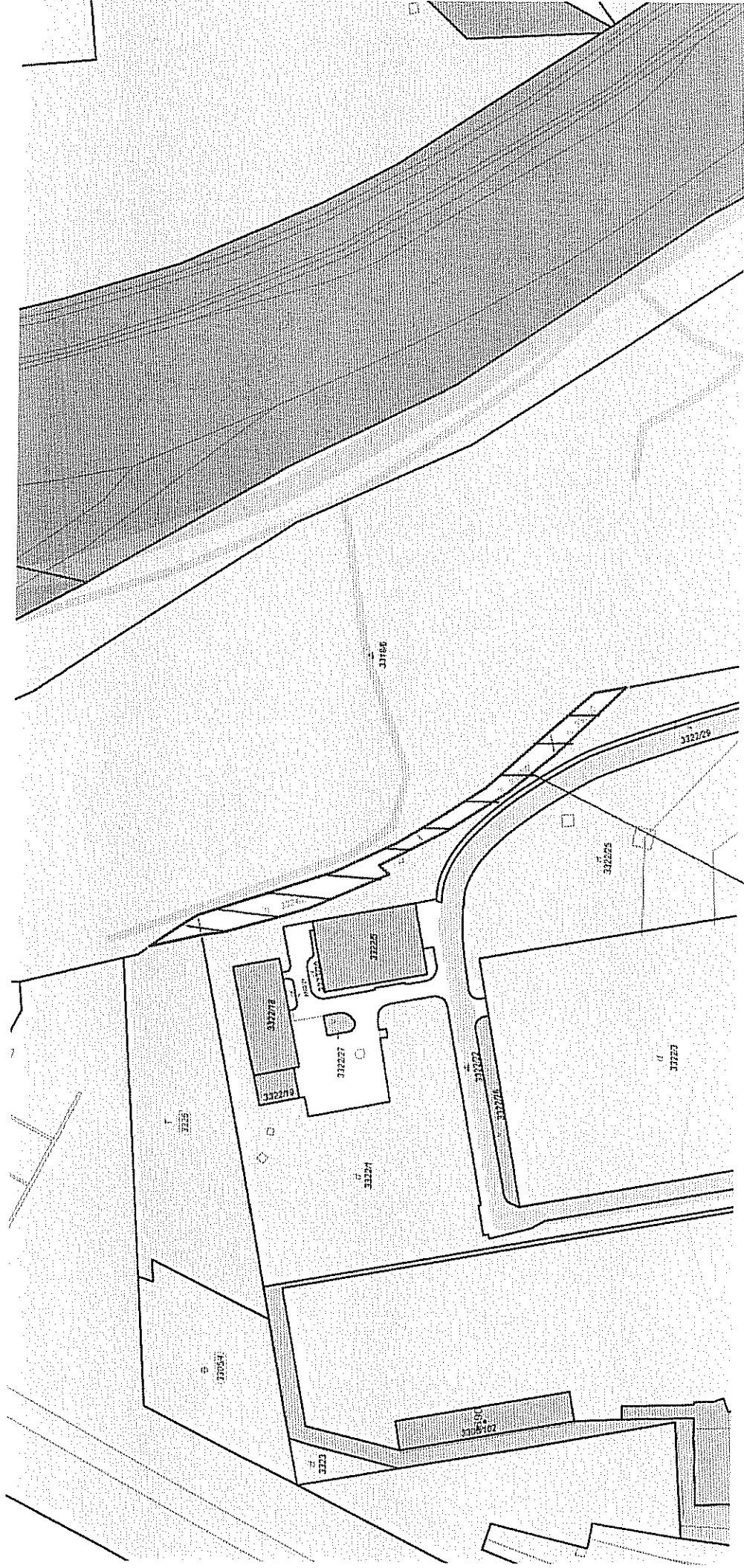

EKN p.c. 8322/501- HK

Základná aplikácia

KOŠICE

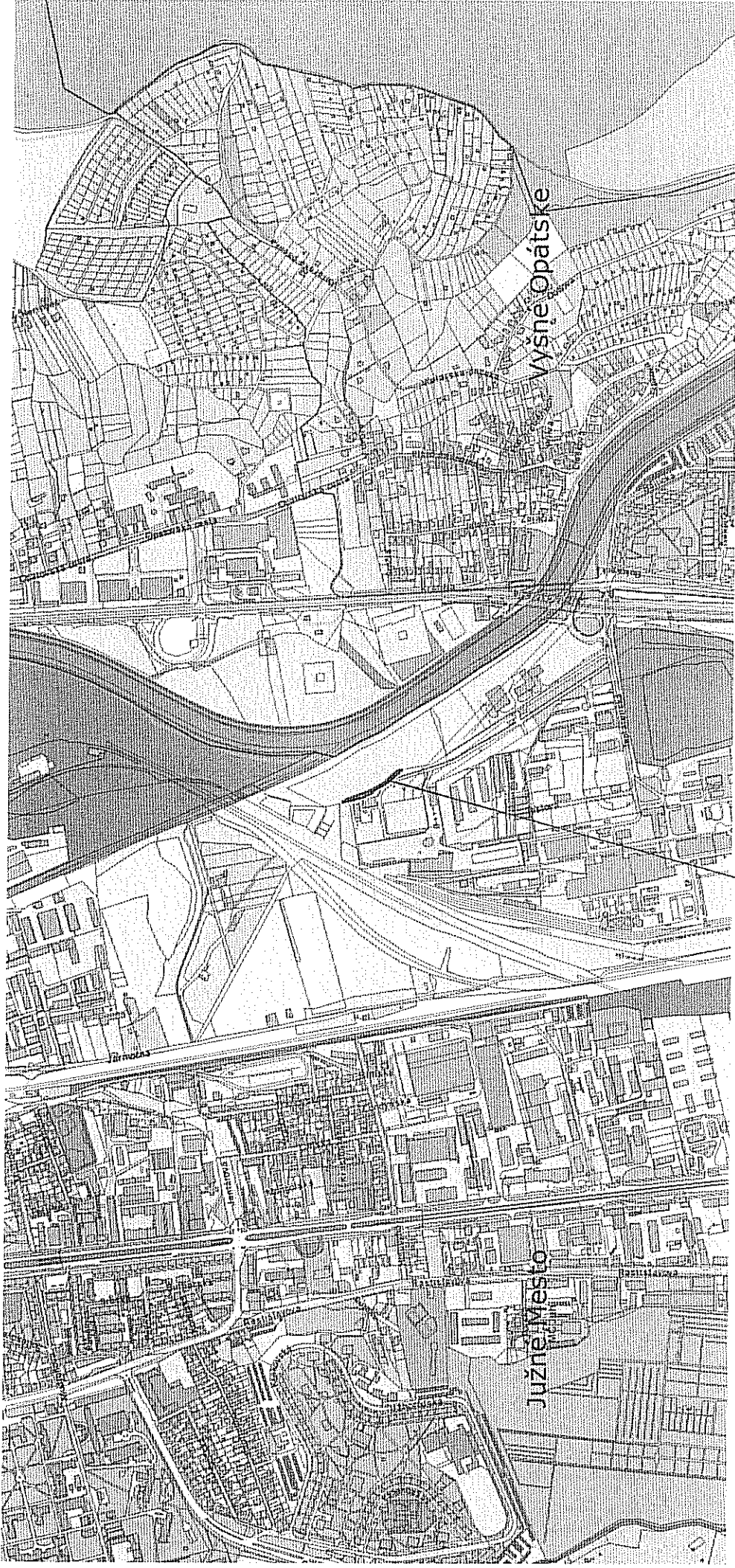

ŠIRŠIE VZŤAHY
EKN 7.č. 8322/501

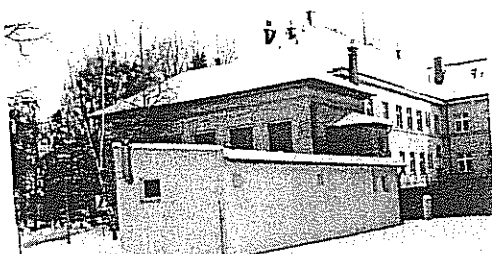
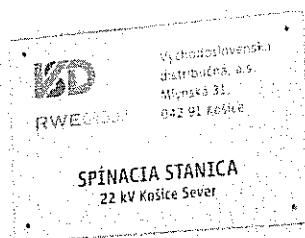

Pozemok - par. C KN č. 2753/11, 2753/12, 27653/13 k.ú. Severné Mesto

—
/
ú.:
:dné

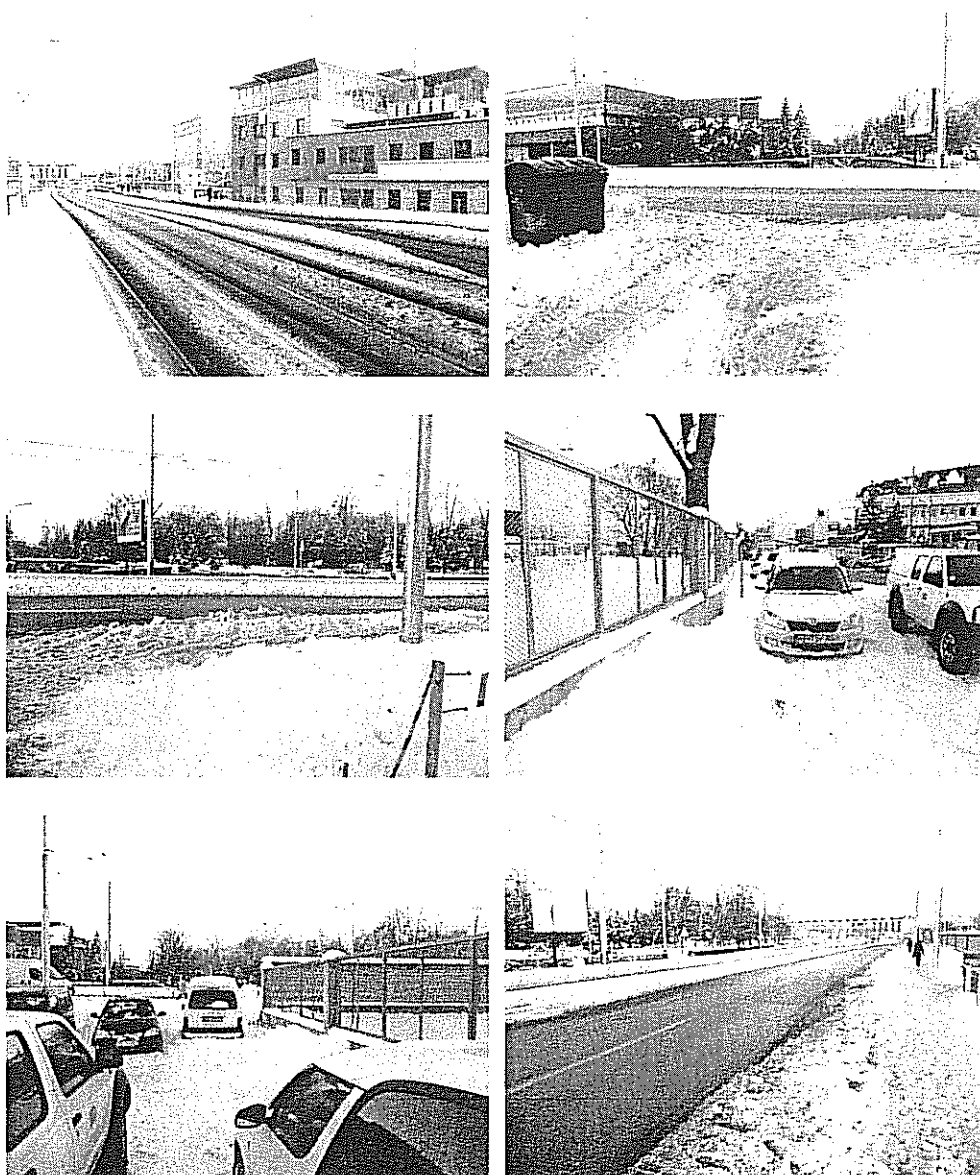

Pozemok par. E KN č. 774/1 a par. C KN č. 2028/2 k.ú. Stredné Mesto

v
ú.:
edi

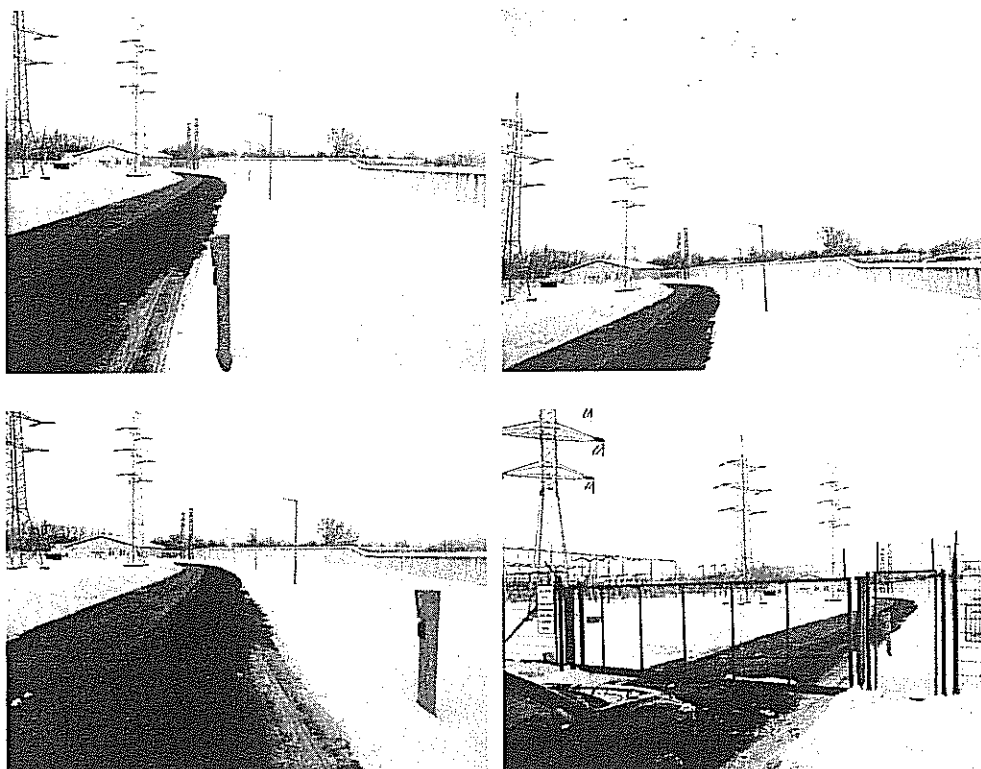

Pozemok par. E KN č. 8322/501 k.ú. Južné Mesto