







6.11.2016

Eleonóra Kučerová



10 m

1:472











# Fotodokumentácia

Budova LS Klatov, súpisné číslo 86, na parcele číslo 327/1, k.ú. Nižný Klátov



Pohľad na budovu LS Klatov zo západu



Pohľad na budovu LS Klatov z juhu



Prístupová plocha k budove LS Klatov



Miestnosť na I.NP, poškodenie omietok vlhkosťou



Miestnosť na I.NP, poškodenie omietok vlhkosťou



Pohľad na budovu LS Klatov z juhu + prístupový mostík cez vodný tok na parcele číslo 1794



Pohľad na budovu, severná stena budovy a prístavby, poškodenie omietok

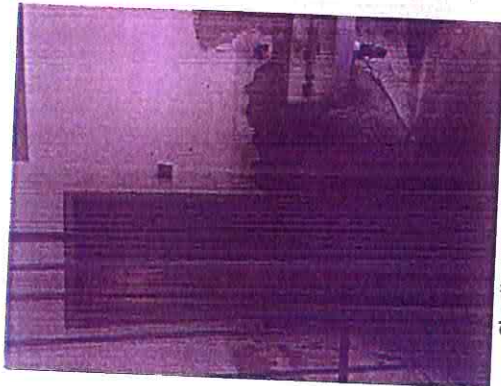

Chodba na I.NP, poškodenie vnútorných omietok vlhkosťou

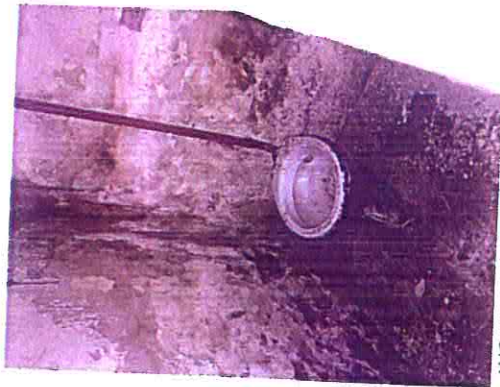

WC na I.NP, poškodenie vnútorných omietok vlhkosťou



Poškodenie vnútorných omietok na I.NP vlhkosťou



# Fotodokumentácia

Budova LS Klatov, súpisné číslo 86, na parcele číslo 327/1, k.ú. Nižný Klátov



Kúpeľňa na II.NP

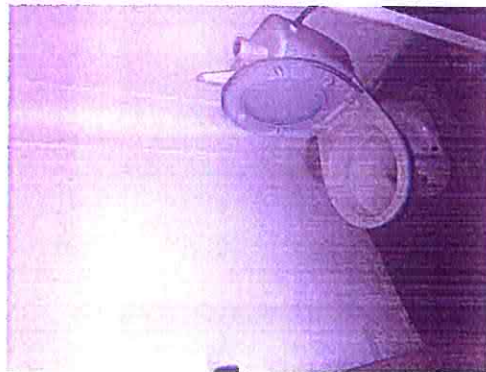

WC na II.NP

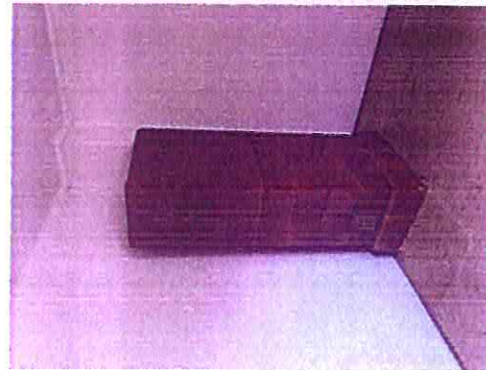

Kancelária na II.NP – kachľová pec



Chodba na II.NP



Schodisko na II.NP



Schodisko na II.NP



Schodisko na II.NP



Betónová nádrž v podlahe na čerpadlo  
v miestnosti na I.NP



Kuchyňa na II.NP



Miestnosť v podkroví podkrovia  
(miestnosť sušenia semien)

## Fotodokumentácia

Budova LS Klatov, súpisné číslo 86, na parcele číslo 327/1, k.ú. Nižný Klátov



Kancelária na II. NP



Drevený prístrešok na p.č. 327/1



Drevený prístrešok na p.č. 327/1, poškodenie nosných konštrukcií



Drevený prístrešok na p.č. 327/1, poškodenie nosných konštrukcií, podopretie väzníc