

VÝKAZ VÝMER														
Doterajší stav					Zmeny					Nový stav				
Číslo		Výmera		Druh	Diel	k	m²	od	m²	Číslo	Výmera		Druh	Vlastník,
LV	parcely										ha	m²		
	KN	ha	m²	pozemku	číslo	číslo		číslo		parcely	ha	m²	kód	adresa, (sídlo)
562	3822/2	584	lesný.p.	Stav právny je totožný s registrom C - KN					3822/2	481	lesný.p. 38	doterajši		
										3822/5	103	ost.pl. 37	Pomietlo Róbert Jelšová 2829/16, Košice	
Spolu:		584									584			

Legenda: kód spôsobu využívania pozemku

38 - Pozemok s lesným porastom, dočasne bez lesného porastu za účelom obnovy lesa alebo po vykonaní náhodnej ťažby.

37 - Pozemok, na ktorom sú skaly, svahy, rokliny, výmole, vysoké medze s krovím alebo kamením a iné plochy, ktoré neposkytujú trvalý úžitok.

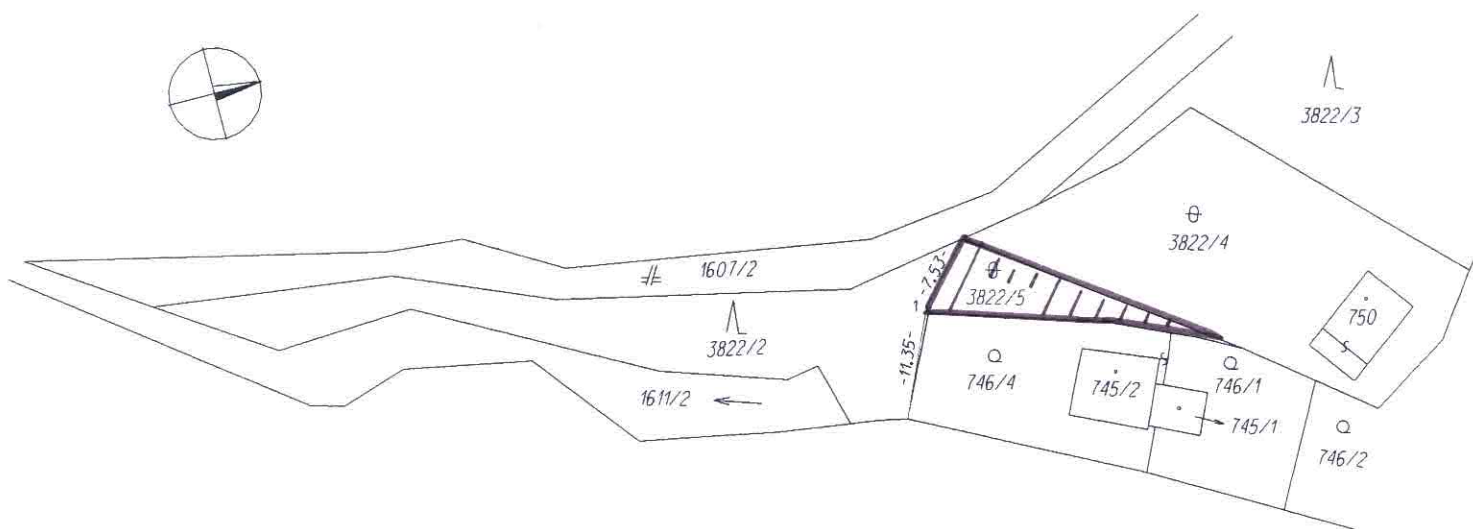

Geometrický plán je podkladom na právne úkony, keď údaje doterajšieho stavu výkazu výmer sú zhodné s údajmi platných výpisov z katastra nehnuteľností

Vyhотовiteľ GEODETICKÁ kancelária Marek ALBERT Klímkočová 22, Košice IČO: 37735667 ☎ 0903 309 350		Kraj Košický	Okres Košice - okolie	Obec Baška
		Kat. územie Baška	Číslo plánu 17/2017	Mapový list č. Veľká Ida 7-9/41
GEOMETRICKÝ PLÁN na oddelenie pozemku p.č. 3822/5.				
Vyhотовil Dňa: 30.3.2017 Meno: M. Albert		Autorizačne overil Dňa: 4.4.2017 Meno: Ing. M. Zemen PhD		Úradne overil Meno: 19. APR. 2017 Číslo: 404/2017
Nové hranice boli v prírode označené plotom, kolíkmi		Náležitosti a presnosťou zodpovedá predpisom		Úradne overené podľa § 9 zákona NR SR č. 215/1995 Z.z. o geodézii a kartografii
Záznam podrobného merania (meračský náčrt) č. 844		Pečiatka a podpis		Pečiatka a podpis
Súradnice bodov označených číslami a ostatné meračské údaje sú uložené vo všeobecnej dokumentácii				

